

1 = Classification EPPO FR=date 201119

2 = Classement photos

**2A ≡ ABIOTICA**

2AC = Caelum

2ACA = Astres (étoiles & planètes)

2ACC = Climat & Météo

2AT = Terra

2ATG = Géologie & -morphologie

2ATH = Hydrographie

2ATP = Pédologie

2ATT = Topographie

**2B ≡ BIOTICA FR=BIOTIQUE NL=BIOTISCH**

2B1ArcaK = Archaea

2B1ProtK = Protozoa (= Protista)

2B1ProtK1EuglP = Euglenozoa (= Euglenophyceae)

2B1ProtK1EuglP1EuglF = Euglenaceae

2B1ProtK1EuglP1EuglF Euglena, Fr\$, NI\$

2B1ProtK1MyxoP = Mycetozoa (= BLOB) (= Myxomycota) (= Myxomycètes)

2B1ProtK1MyxoP1MyxoC = Myxogastrea

2B1ProtK1MyxoP1MyxoC1LycgF = Lycogalaceae

2B1ProtK1MyxoP1MyxoC1LycgF Lycogala epidendrum, lit de loup, bloedweizwam LycgEp

2B1ProtK1MyxoP1MyxoC1PsmF = Physaraceae

2B1ProtK1MyxoP1MyxoC1PsmF Physarum polycephalum, BLOB, BLOB PsmPo

2B1ProtK1MyxoP1PrstC = Protostelia

2B1ProtK1MyxoP1PrstC1CrmyF = Ceratiomyxaceae

2B1ProtK1MyxoP1PrstC1CrmyF Ceratiomyxa \$\$\$ porioides, Fr\$, NI\$

2B1ProtK1MyxoP1PrstC1CrmyF Ceratiomyxa fruticulosa, Fr\$, ijspegeltje CrmyFr

2BA ≡ 1AnimK = Animalia FR=Animaux NL=Diersoorten

2BAI ≡ Invertebrata FR=Invertébrés NL=Ongewervelden

2BAI1AnneP = Annelida

2BAI1AnneP1HiruC = Hirudinea

2BAI1AnneP1HiruC1GloiF = Glossiphoniidae

2BAI1AnneP1HiruC1GloiF Theromyzon tessulatum, Fr\$, eendenbloedzuiger yyyyyy

2BAI1AnneP1HiruC1HirdF = Hirudidae

2BAI1AnneP1HiruC1HirdF Hirudo medicinalis, sangsue médicinale (= s. officinale), medicinale bloedzuiger yyyyyy

2BAI1AnneP1OligC = Oligochaeta NL=Borstelarme worm

2BAI1AnneP1OligC1LumbF = Lumbricidae

2BAI1AnneP1OligC1LumbF Lumbricus terrestris, lombric commun, (= ver de terre c.), gewone regenworm LumbTe

2BAI1CnidP = Cnidaria

2BAI1CnidP1RhzsF = Rhizostomadidae

2BAI1CnidP1RhzsF Rhizostoma pulmo (=R. octopus), méduse rhizostome, zeepaddestoel RhzsOc

2BAI1NemaP = Nematoda

2BAI1NemaP1CrenosomatidaeF = Crenosomatidae

2BAI1NemaP1CrenosomatidaeF Otostrongylus circumlitus, Fr\$, longworm yyyyyy

2BAI1NemaP1StrnF = Strongylidae

2BAI1PlatP = Plathelminthes

2BAI1PlatP1GeplF = Geoplanidae

2BAI1PlatP1GeplF Obama nungara, Fr\$, NI\$ ObamNu

2BAIA = 1ArthP = Arthropoda FR=Arthropodes NL=Geleedpotigen

2BAIAC = 1ChelQ = Chelicerata NL=Hoornklauwers

2BAIACA = 1AracC = Arachnida NL=spinachtigen

2BAIACA1AcarO = Acarida FR=acariens NL=mijten

2BAIACA1AcarO1ErioF = Eriophyidae

2BAIACA1AcarO1ErioF Eratophyes amasiella, Fr\$, lindenerfhoekmijt (= lindeviltmijt) Erph--

2BAIACA1AcarO1ErioF Eriophyes \$\$\$ laevis, galle sur feuille d'aulne, Fr\$, NI\$

2BAIACA1AcarO1ErioF Eriophyes inangulis, Fr\$, elzennerfhoekmijt Erph--

2BAIACA1AcarO1ParaF = Parasitidae

2BAIACA1AcarO1ParaF Poecilochirus carabi, Fr\$, NI\$ Poeh--

2BAIACA1AcarO1TarsF = Tarsonemidae

2BAIACA1AcarO1TarsF Stenotarsonemus, Fr\$, rietloopmijt Stnt--

2BAIACA1AranO = Araneae FR=araignées NL=spinnen

2BAIACA1AranO1AgelF = Agelenidae FR=tégénaires NL=trechterspinnen

2BAIACA1AranO1AgelF Agelena labyrinthica, agélène à labyrinthe, gewone doolhofspin AgleLa

2BAIACA1AranO1AgelF Tegenaria, tégénaire, trechterspin Tege--

2BAIACA1AranO1Amaurobi°F = Amaurobiidae

2BAIACA1AranO1Amaurobi°F Amaurobius fenestralis, Fr\$, huiskaardespinn

2BAIACA1AranO1Anap°F = Anapidae

2BAIACA1AranO1Anyphaen°F = Anyphaenidae

2BAIACA1AranO1Anyphaen°F Anyphaena accentuata, anyphène à chevrons, gestipte struikspinn yyyyyy

2BAIACA1AranO1AranF = Araneidae NL=wielwebspinnen

2BAIACA1AranO1AranF Araneus diademus, épeire diadème, kruisspinn ArauDi

2BAIACA1AranO1AranF Araneus marmoreus, Fr\$, marmerspinn Arau--

2BAIACA1AranO1AranF Araneus quadratus, épeire carrée (= é. à quatre points), viervlekwiwebspinn Arau--

2BAIACA1AranO1AranF Araniella, Fr\$, NI\$ Aran--

2BAIACA1AranO1AranF Argiope bruennichi, argiope frelon, wespspinn ArgoBr

2BAIACA1AranO1AranF Cyclosa conica, cyclose conique, NI\$ yyyyyy

2BAIACA1AranO1AranF Cyclosa oculata, Fr\$, zesknobbelspinn yyyyyy

2BAIACA1AranO1AranF Hypsosinga albiovittata, Fr\$, witvlekyjamaspinn yyyyyy

2BAIACA1AranO1AranF Hypsosinga sanguinea, Fr\$, heidepyjamaspinn yyyyyy

2BAIACA1AranO1AranF Larinioides cornutus, épeire des roseaux, rietkruisspinn ArauCo

2BAIACA1AranO1AranF Mangora acalypha, mangore petite bouteille, driestreespinn yyyyyy

M.-Ch. & J.-Fr. Misonne, Essai de nomenclature (Latin, Fr, NI) de photos nature / sciences & quelques autres, page 2

[https://www.eppo.int/media/uploaded\\_images/MEETINGS/Meetings\\_2018/webinar/09\\_Misonne.pdf](https://www.eppo.int/media/uploaded_images/MEETINGS/Meetings_2018/webinar/09_Misonne.pdf)

2BAIACA1AranO1AranF Neoscona adianta, petite fougère (=Épeire adiante), heidewielwebspin ArauAd  
 2BAIACA1AranO1AranF Zilla diodia, diodie tête de mort, struikwielspin yyyyyy  
 2BAIACA1AranO1AranF Zygiella x-notata, zygielle (=Épeire) des fenêtrés, venstersectorspin yyyyyy  
2BAIACA1AranO1ArgrF = Cybaeidae  
2BAIACA1AranO1Atyp° F = Atypidae NL=mijnspinnen  
 2BAIACA1AranO1Atyp° F Atypus affinis, Fr\$, gewone mijnspin yyyyyy  
 2BAIACA1AranO1Atyp° F Atypus piceus, Fr\$, kalkmijnspin yyyyyy  
2BAIACA1AranO1ClubF = Clubionidae  
2BAIACA1AranO1Corrin° F = Corinnidae  
2BAIACA1AranO1DicnF = Dictynidae  
 2BAIACA1AranO1DicnF Dictyna, Fr\$, NI\$ Dicn--  
2BAIACA1AranO1DolmF = Pisauridae (=Dolomedidae)  
 2BAIACA1AranO1DolmF Pisaura mirabilis, pisaure admirable, grote wolfspin yyyyyy  
2BAIACA1AranO1DydrF = Dysderidae  
 2BAIACA1AranO1DydrF Dysdera erythrina, Fr\$, boscelspin DydrR--  
2BAIACA1AranO1GnapF = Gnaphosidae  
2BAIACA1AranO1Hahni° F = Hahniidae  
2BAIACA1AranO1LinyF = Linyphiidae  
 2BAIACA1AranO1LinyF Bathyphantes, Fr\$, NI\$ yyyyyy  
 2BAIACA1AranO1LinyF Linyphia triangularis, Fr\$, NI\$ yyyyyy  
 2BAIACA1AranO1LinyF Neriene emphana, Fr\$, NI\$ yyyyyy  
2BAIACA1AranO1Liocran° F = Liocranidae NL=bodemzakspinnen  
2BAIACA1AranO1LycsF = Lycosidae (A. Loup)  
 2BAIACA1AranO1LycsF Agroeca sp., Fr\$, NI\$ yyyyyy  
 2BAIACA1AranO1LycsF Alopecosa leopardus, Fr\$, moswolfspin yyyyyy  
 2BAIACA1AranO1LycsF Alopecosa, Fr\$, panterspin yyyyyy  
 2BAIACA1AranO1LycsF Pardosa bifasciata, Fr\$, gestreepte wolfspin Pado--  
2BAIACA1AranO1Mimet° F = Mimetidae  
2BAIACA1AranO1MiturgF = Miturgidae  
2BAIACA1AranO1Mysmen° F = Mysmenidae  
2BAIACA1AranO1Nestic° F = Nesticidae  
2BAIACA1AranO1OecbF = Oecobiidae  
2BAIACA1AranO1Oonopi° F = Oonopiidae  
2BAIACA1AranO1OxysF = Oxyopidae  
2BAIACA1AranO1Philodrom° F = Philodromidae  
 2BAIACA1AranO1Philodrom° F Philodromus, Fr\$, NI\$ yyyyyy  
 2BAIACA1AranO1Philodrom° F Tibellus oblongus, Fr\$, gewone sprietspin yyyyyy  
2BAIACA1AranO1PholF = Pholcidae  
2BAIACA1AranO1SaltF = Salticidae FR=araingées sauteuses NL=springspinnen  
 2BAIACA1AranO1SaltF Heliophanus cupreus, Fr\$, gehaakte blinker yyyyyy  
 2BAIACA1AranO1SaltF Marpissa \$\$\$ radiata, Fr\$, NI\$  
 2BAIACA1AranO1SaltF Marpissa muscosa, Fr\$, schorsmarpissa yyyyyy

2BAIACA1AranO1ScttF = Scytotidae

2BAIACA1AranO1SegeF = Segestriidae

2BAIACA1AranO1SicaF = Sicariidae

2BAIACA1AranO1SpasF = Sparassidae

2BAIACA1AranO1TetgF = Tetragnathidae

2BAIACA1AranO1TherF = Theridiidae

2BAIACA1AranO1TherF Achaearenea lunata, Fr\$, prachtkogelspin Arca--

2BAIACA1AranO1TherF Enoplognatha ovata, Fr\$, gewone tandkaak yyyyyy

2BAIACA1AranO1TherF Theridion \$\$\$ spec., Fr\$, NI\$

2BAIACA1AranO1TherF Theridion pictum, Fr\$, rood visgraatje yyyyyy

2BAIACA1AranO1Theridiosomat° F = Theridiosomatidae

2BAIACA1AranO1ThomF = Thomisidae FR=araignées crabes NL=krabspinnen

2BAIACA1AranO1ThomF Diaea dorsata, Fr\$, NI\$ yyyyyy

2BAIACA1AranO1ThomF Ebrechtella tricuspidata, thomise, struikkameleonspin MisuTr

2BAIACA1AranO1ThomF Misumena vatia, thomise variable, gewone kameleonspin yyyyyy

2BAIACA1AranO1ThomF Xysticus \$\$\$ ulmi, Fr\$, NI\$

2BAIACA1AranO1ThomF Xysticus acerbus, Fr\$, krabspin yyyyyy

2BAIACA1AranO1ThomF Xysticus bifasciatus, Fr\$, NI\$ yyyyyy

2BAIACA1AranO1ThomF Xysticus sp., araignée crabe, krabspin yyyyyy

2BAIACA1AranO1Zodari° F = Zodariidae

2BAIACA1AranO1Zor° F = Zoridae

2BAIACA1AranO1ZorF Aculepeira, Fr\$, NI\$ Acue--

2BAIACA1IxodO = Ixodida

2BAIACA1IxodO1IxodF = Ixodidae

2BAIACA1IxodO1IxodF Ixodes ricinus, tique du mouton, schapenteek IxodRi

2BAIAH ≡ 1HexaQ Hexapoda FR=Hexapodes NL=Zespotigen

2BAIAH1EntgC = Enthognathes

2BAIAHI ≡ 1InseC = Insecta FR=Insectes NL=Insecten

2BAIAHI1DrmpO = Dermoptera

2BAIAHI1EphmO = Ephemeroptera

2BAIAHI1HymeO = Hymenoptera FR=Hyménoptères NL=Vliesvleugeligen

2BAIAHI1HymeO1AndrF = Andrenidae NL=Zandbijen

2BAIAHI1HymeO1AndrF Andrena dorsata, Fr\$, wimperflanzandbij Ande--

2BAIAHI1HymeO1ApidF = Apidae

2BAIAHI1HymeO1ApidF Bombus \$\$\$ hortorum, bourdon des jardins, Fr\$, NI\$

2BAIAHI1HymeO1ApidF Bombus agrorum, bourdon des champs, akkerhommel BomuAg

2BAIAHI1HymeO1ApidF Bombus cryptarum, Fr\$, wilgenhommel Bomu--

2BAIAHI1HymeO1ApidF Bombus lucorum, bourdon des saussaies, veldhommel BomuLu

2BAIAHI1HymeO1ApidF Bombus magnus, Fr\$, grote veldhommel Bomu--

2BAIAHI1HymeO1ApidF Bombus pratorum, bourdon des prés, weidehommel BomuPr

2BAIAHI1HymeO1ApidF Bombus terrestris, bourdon terrestre, aardhommel BomuTe

2BAIAHI1HymeO1ChrsF = Chrysididae

2BAIAHI1HymeO1ChrsF Chrysis, guêpe coucou, gewone goudwesp Chss--

2BAIAHI1HymeO1ClItF = Colletidae

2BAIAHI1HymeO1ClItF ClIt--, colletes, NI\$

2BAIAHI1HymeO1ClItF Hylaeus sp., Fr\$, NI\$ yyyyyy

## 2BAIAHI1Hyme01CyniF = Cynipidae FR=guêpes à galles (= mouche-) NL=echte galwespen

2BAIAHI1Hyme01CyniF *Andricus foecundatrix*, galle artichaut du chêne, ananasgalwesp AndiFo  
2BAIAHI1Hyme01CyniF *Andricus kollari*, galle ronde du chêne, knikkergalwesp AndiKo  
2BAIAHI1Hyme01CyniF *Andricus lignicolus*, Fr\$, colanootgalwesp Andi--  
2BAIAHI1Hyme01CyniF *Biorhiza pallida*, cynips de la pomme du chêne, sponsgalwesp BiorPa  
2BAIAHI1Hyme01CyniF *Cynips longiventris*, Fr\$, eikenstuitergalwesp Cyni--  
2BAIAHI1Hyme01CyniF *Cynips quercusfolii*, galle cerise duchêne, eikengalwesp CyniQu  
2BAIAHI1Hyme01CyniF *Diplolepis rosae*, cynipe du rosier (= bédégar de l'églantier), rozegalwesp DiplRo  
2BAIAHI1Hyme01CyniF *Neuroterus albipes*, Fr\$, plaatjesgalwesp Neut--  
2BAIAHI1Hyme01CyniF *Neuroterus numismalis*, Fr\$, satijnen knoopjesgalwesp NeutNu  
2BAIAHI1Hyme01CyniF *Neuroterus quercusbaccarum*, cynips galle-groseille (= c. galle-lentille), lensgalwesp NeutQu

## 2BAIAHI1Hyme01FormF = Formicidae

2BAIAHI1Hyme01FormF *Formica rufa*, fourmi rouge, rode mier FormRu  
2BAIAHI1Hyme01FormF *Lasius \$\$\$ niger*, fourmi noire des prés, Fr\$, NI\$  
2BAIAHI1Hyme01FormF *Lasius fuliginosus*, fourmi noire des bois, glanzende houtmier LasiFu

## 2BAIAHI1Hyme01IchnF = Ichneumonidae

2BAIAHI1Hyme01IchnF *Agriotypus armatus*, AgrtAr, Fr\$, NI\$  
2BAIAHI1Hyme01IchnF *Coleocentrus excitator*, Fr\$, NI\$ yyyyyy

## 2BAIAHI1Hyme01Melittidae ° F = Melittidae

2BAIAHI1Hyme01Melittidae ° F *Macropis europaea*, macropède commune, gewone slobkousbij yyyyyy

## 2BAIAHI1Hyme01MymaF = Mymaridae

2BAIAHI1Hyme01MymaF *Ooctonus isotimus*, Fr\$, NI\$ yyyyyy

## 2BAIAHI1Hyme01PompF = Pompilidae

2BAIAHI1Hyme01PompF *Anoplius* sp., pompille, wegwesp Bnpl--

## 2BAIAHI1Hyme01TentF = Tenthredinidae NL=echte bladwespen

2BAIAHI1Hyme01TentF *Monostegia abdominalis*, Fr\$, NI\$ yyyyyy  
2BAIAHI1Hyme01TentF *Tenthredo \$\$\$ mesomela*, Fr\$, NI\$  
2BAIAHI1Hyme01TentF *Tenthredo \$\$\$ scrophulariae*, Fr\$, NI\$  
2BAIAHI1Hyme01TentF *Tenthredo maculata*, mouches-à-scie noire, NI\$ Tent--

## 2BAIAHI1Hyme01VespF = Vespidae

2BAIAHI1Hyme01VespF *Vespa crabro*, frelon européen, hoornaar VespCc  
2BAIAHI1Hyme01VespF *Vespa velutina*, frelon asiatique, Aziatische hoornaar VespVe

## 2BAIAHI1MecoO = Mecoptera

### 2BAIAHI1Meco01PnrfF = Panorpidae

2BAIAHI1Meco01PnrfF *Panorpa communis*, panorpe, gewone schorpioenvlieg PnrfCo  
2BAIAHI1Meco01PnrfF *Panorpa germanica*, Fr\$, duitse schorpioenvlieg Pnrf--  
2BAIAHI1Meco01PnrfF *Panorpa vulgaris*, Fr\$, weideschorpioenvlieg Pnrf--

### 2BAIAHI1MegaO = Megaloptera

#### 2BAIAHI1Mega01SiawF = Sialidae

2BAIAHI1Mega01SiawF *Sialis lutaria*, sialis de la vase, slijkvlieg SiawLu

### 2BAIAHI1NeurO = Neuroptera

#### 2BAIAHI1Neur01ChsaF = Chrysopidae

2BAIAHI1Neur01ChsaF *Chrysoperla carnea*, chrysope verte, groene gaasvlieg (= goudoogje) ChroCr

### 2BAIAHI1OrthO = Orthoptera FR=Orthoptères NL=Rechtvleugeligen

2BAIAHI1Orth01AcriF = Acrididae FR=Acridiens NL=Veldsprinkhanen

2BAIAHI1Orth01AcriF Chorthippus \$\$\$ albomarginatus, criquet marginé, Fr\$, NI\$

2BAIAHI1Orth01AcriF Chorthippus \$\$\$ spec., Fr\$, NI\$

2BAIAHI1Orth01AcriF Chorthippus parallelus, criquet des pâtures (= oedipode parallèle), krasser  
yyyyyy

2BAIAHI1Orth01AcriF Chorthippus sp., criquet des pâtures, veldsprinkhaan yyyyyy

2BAIAHI1Orth01AcriF Heteracris littoralis, Fr\$, NI\$ Htac--

2BAIAHI1Orth01AcriF Omocestus viridulus, criquet verdelet, veldsprinkhaan OmocVi

2BAIAHI1Orth01AcriF Stethophyma grossum, criquet ensanglanté, moerassprinkhaan SttpGr

2BAIAHI1Orth01CncpF = Conoccephalidae

2BAIAHI1Orth01CncpF Conocephalus \$\$\$ spec., conocéphale spéc., Fr\$, NI\$

2BAIAHI1Orth01CncpF Conocephalus discolor, conocéphale bigarré, zuidelijk spitskopje ConcDi

2BAIAHI1Orth01CncpF Conocephalus dorsalis, conocéphale des roseaux, rietsprinkhaan ConcDo

2BAIAHI1Orth01TettF = Tettigoniidae

2BAIAHI1Orth01TettF Pholidoptera griseoptera, decticelle cendrée, NI\$ PhdpGr

2BAIAHI1Orth01TettF Tettigonia cantans, sauterelle cymballière (= Tettigonie chantante), NI\$ TttaCa

2BAIAHI1Orth01TettF Tettigonia viridissima, grande sauterelle verte, groene sabelsprinkhaan LocuVi

2BAIAHI1Orth01TextF = Tetrigidae

2BAIAHI1Orth01TextF Tetrix \$\$\$ spec., tétrix spéc., Fr\$, NI\$

2BAIAHI1Orth01TextF Tetrix undulata, tétrix commun, gewoon doorntje TetxUn

2BAIAHI1TrcpO = Trichoptera NL=schietmotten

2BAIAHI1TrcpO1HtilF = Hydroptilidae

2BAIAHI1TrcpO1HtilF Agraylea multipunctata, Fr\$, NI\$ ArayMu

2BAIAHI1TrcpO1LimnF = Limnephilidae

2BAIAHI1TrcpO1LimnF Limnephilus sp., Fr\$, NI\$ yyyyyy

2BAIAHI1TrcpO1PrygF = Phryganeidae

2BAIAHI1TrcpO1PrygF Phryganea grandis, grande phrygane, kokerjuffe PrygGr

2BAIAHIC ≡ 1ColeO = Coleoptera FR=Coléoptères NL=Kevers

2BAIAHIC1AnobF = Anobiidae FR=Insectes foreurs NL=Klopkevers (= Houtworm)

2BAIAHIC1AnobF Nicobium castaneum, Vrillette des bibliothèques,, NicoCa, Fr\$, NI\$

2BAIAHIC1AnobF Rhagonycha fulva, téléphore fauve, kleine rode weekschildkever Rhaofu

2BAIAHIC1CantF = Cantharidae NL=Weekschildkevers (= Soldaatjes)

2BAIAHIC1CantF Cantharis \$\$\$ obscura, Fr\$, NI\$

2BAIAHIC1CantF Cantharis livida livida, téléphore livide, geel soldaatje CantLi

2BAIAHIC1CantF Cantharis pellucida, Fr\$, NI\$ CantPe

2BAIAHIC1CaraF = Carabidae NL=Loopkevers

2BAIAHIC1CaraF Agonum \$\$\$ fuliginosum, Fr\$, NI\$

2BAIAHIC1CaraF Agonum thoreyi, Fr\$, rietsnelloper Agou--

2BAIAHIC1CaraF Carabus \$\$\$ nemoralis, Fr\$, NI\$

2BAIAHIC1CaraF Carabus granulatus, carabe granuleux, kettingschallebijter CaraGr

2BAIAHIC1CaraF Limodromus assimilis, Fr\$, smalhalssnelloper yyyyyy

2BAIAHIC1CaraF Loricera pilicornis, loricère à antennes poilues, haarsprietloopkever LoriPi

2BAIAHIC1CaraF Oxypselaphus obscurus, Fr\$, smalhalssnelloper OxyOb

2BAIAHIC1CaraF Pterostichus \$\$\$ melanarius, Fr\$, NI\$

2BAIAHIC1CaraF Pterostichus diligens, Fr\$, gladde zwartschild Ptes--

2BAIAHIC1CaraF Pterostichus niger, féronie commune, grote zwartschild Ptes--

2BAIAHIC1CaraF Pterostichus nigrita, Fr\$, moerasboszwartschild PtesNg

2BAIAHIC1CaraF Pterostichus oblongopunctatus, Fr\$, bronzen boszwartschild PtesOb



## 2BAIAHIC1CeraF = Cerambycidae FR=Capricornes (= Longicornes) NL=Boktorren

- 2BAIAHIC1CeraF *Agapanthia villosiviridescens*, agapanthie à pilosité verdâtre (= saperde), gewone distelboktor yyyyyy
- 2BAIAHIC1CeraF *Corymbia rubra* (= *Leptura r.*), lepture rouge, rode smalbok LptuRu
- 2BAIAHIC1CeraF *Leptura quadrifasciata*, lepture à 4 bandes - Quel est cet animal ?, gevlekte smalboktor LptuQu
- 2BAIAHIC1CeraF *Pachytodes cerambyciformis* (= *Judolia c.*), Fr\$, korte smalboktor Judo--
- 2BAIAHIC1CeraF *Prionus coriarius*, prione tanneur (= p. coriace), lederboktor PrinCo
- 2BAIAHIC1CeraF *Rusticoclytus antilope*, Fr\$, NI\$ Xylo--
- 2BAIAHIC1CeraF *Rusticoclytus rusticus*, clyte rustique, NI\$ XyloRu
- 2BAIAHIC1CeraF *Rutpela maculata*, lepture tachetée, geringelde smalbok yyyyyy
- 2BAIAHIC1CeraF *Saperda scalaris*, saperde à échelons, ladderboktor SapeSc
- 2BAIAHIC1CeraF *Stenurella melanura*, lepture à suture noire, zwartstreepsmalbok (= tweekleurige smalboktor) StrlMe
- 2BAIAHIC1CeraF *Tetropium*, callidie, NI\$ Teto--

## 2BAIAHIC1ChryF = Chrysomelidae NL=Bladhaantjes

- 2BAIAHIC1ChryF *Agelastica alni*, chrysomèle de l'aulne, elzenhaantje AglaAl
- 2BAIAHIC1ChryF *Cassida \$\$\$ spec.*, Fr\$, NI\$
- 2BAIAHIC1ChryF *Cassida rubiginosa*, casside de la bardane, distelschildpadtor (= groene schildpadkever) Cass--
- 2BAIAHIC1ChryF *Chrysolina polita*, chrysomèle polie , moertje CrysPo
- 2BAIAHIC1ChryF *Chrysomela populi*, chrysomèle du peuplier, groot populierenhaantje ChrsPo
- 2BAIAHIC1ChryF *Chrysomela vigintipunctata*, chrysomèle à vingt points, gevlekt wilgenhaantje Chrs--
- 2BAIAHIC1ChryF *Gastroidea viridula*, chrysomèle de l'oseille, groene zuringhaan GasrVi
- 2BAIAHIC1ChryF *Gonioctena viminalis*, phytodecte de l'osier, rood struikhaantje (= roodbruin wilgenhaantje) ConcVi
- 2BAIAHIC1ChryF *Leptinotarsa decemlineata*, doryphore de la pomme de terre, coloradokever LptnDe
- 2BAIAHIC1ChryF *Oreina cacaliae* (= *Chrysomela c.*) Chr--, Fr\$, NI\$

## 2BAIAHIC1CocnF = Coccinellidae FR=Coccinellidés NL=Lieveheersbeestjes

- 2BAIAHIC1CocnF *Anisosticta novemdecimpunctata*, coccinelle des roseaux, negentienpuntlieveheersbeestje AnsoNo
- 2BAIAHIC1CocnF *Calvia \$\$\$ decemguttata*, coccinelle à 10 points blancs, Fr\$, NI\$
- 2BAIAHIC1CocnF *Calvia quatuordecimguttata*, coccinelle à 14 points blancs, roomvleklieveheersbeestje ClvaQu
- 2BAIAHIC1CocnF *Coccinella quinquepunctata*, coccinelle à 5 points, vijfstippelig lieveheersbeestje CociQu
- 2BAIAHIC1CocnF *Coccinella septempunctata*, coccinelle à 7 points, zevenstippelig lieveheersbeestje CociSe
- 2BAIAHIC1CocnF *Exochomus quadripustulatus*, coccinelle à virgule, viervleklieveheersbeestje ExocQu
- 2BAIAHIC1CocnF *Halyzia sedecimguttata*, coccinelle orange, meeldauwlieveheersbeestje HalzSe
- 2BAIAHIC1CocnF *Harmonia \$\$\$ axyridis f. spectabilis*, Fr\$, NI\$
- 2BAIAHIC1CocnF *Harmonia axyridis f. succinea*, coccinelle asiatique, veelkleurig Aziatisch lieveheersbeestje HarnAx
- 2BAIAHIC1CocnF *Harmonia axyridis*, coccinelle asiatique multicolore, veelkleurig Aziatisch lieveheersbeestje HarnAx
- 2BAIAHIC1CocnF *Oenopia conglobata*, coccinelle rose, vloeivleklieveheersbeestje OenoCo
- 2BAIAHIC1CocnF *Propylea quatuordecimpunctata*, coccinelle à damier, schaakbordlieveheersbeestje ProlQu
- 2BAIAHIC1CocnF *Psyllobora vigintiduopunctata*, coccinelle à 22 points blancs, citroenlieveheersbeestje (= 22stippelig lieveheersbeestje) PsybVi

## 2BAIAHIC1CurcF = Curculionidae NL=Snuitkevers

- 2BAIAHIC1CurcF *Dorytomus longimanus*, Fr\$, langsprietpopulierensnuitkever yyyyyy

M.-Ch. & J.-Fr. Misonne, Essai de nomenclature (Latin, Fr, NL) de photos nature / sciences & quelques autres, page 7

[https://www.eppo.int/media/uploaded\\_images/MEETINGS/Meetings\\_2018/webinar/09\\_Misonne.pdf](https://www.eppo.int/media/uploaded_images/MEETINGS/Meetings_2018/webinar/09_Misonne.pdf)

2BAIAHIC1CurcF Mononychus punctumalbum, Fr\$, lissnuitkever MoonPa

2BAIAHIC1DtscF = Dytiscidae FR=Dytiques NL=Waterroofkevers

2BAIAHIC1DtscF Acilius canaliculatus, Fr\$, gestreepte haarwaterroofkever Acil--

2BAIAHIC1DtscF Acilius sulcatus, acilie, gegroefde haarwaterroofkever AcilSu

2BAIAHIC1DtscF Agabus \$\$\$ sturmii, Fr\$, NI\$

2BAIAHIC1DtscF Agabus bipustulatus, Fr\$, tweepuntbeekkever AgabBi

2BAIAHIC1DtscF Dytiscus dimidiatus, Fr\$, veengeelgerande waterroofkever DtscDi

2BAIAHIC1DtscF Dytiscus marginalis, dytique bordé, geelgerande waterroofkever DtscMa

2BAIAHIC1DtscF Hydroporus \$\$\$ gyllenhalii, Fr\$, NI\$

2BAIAHIC1DtscF Hydroporus \$\$\$ incognitus, Fr\$, NI\$

2BAIAHIC1DtscF Hydroporus \$\$\$ melanarius, Fr\$, NI\$

2BAIAHIC1DtscF Hydroporus \$\$\$ planus, Fr\$, NI\$

2BAIAHIC1DtscF Hydroporus \$\$\$ pubescens, Fr\$, NI\$

2BAIAHIC1DtscF Hydroporus \$\$\$ striola, Fr\$, NI\$

2BAIAHIC1DtscF Hydroporus \$\$\$ tristis, Fr\$, NI\$

2BAIAHIC1DtscF Hydroporus \$\$\$ umbrosus, Fr\$, NI\$

2BAIAHIC1DtscF Hydroporus angustatus, Fr\$, NI\$ Hdps--

2BAIAHIC1DtscF Hydroporus erythrocephalus, Fr\$, NI\$ Hdps--

2BAIAHIC1DtscF Hydroporus neglectus, Fr\$, NI\$ Hdps--

2BAIAHIC1DtscF Hydroporus palustris, hydropore des marais, moeraswaterroofkevertje HdpsPa

2BAIAHIC1ElatF = Elateridae FR=Taupins NL=Kniptorren

2BAIAHIC1ElatF Agriotes lineatus, taupin rayé, gestreepte kniptor AgriLi

2BAIAHIC1ElatF Ampedus sanguineus, taupin rouge sang, bloedrode kniptor (= b. dennenkniptor) Ampd--

2BAIAHIC1ElatF Ampedus sanguinolentus, Fr\$, NI\$ Ampd--

2BAIAHIC1ElatF Anostirus castaneus, taupin à corselet velouté, NI\$ CormCa

2BAIAHIC1ElatF Prosternon tessellatum, Fr\$, NI\$ yyyyyy

2BAIAHIC1GeouF = Geotrupidae NL=Echte mestkevers

2BAIAHIC1GeouF Geotrupes stercorosus (= Anoplotrupes s.), bousier commun (= géotrupe des bois), bosmestkever GeouSt

2BAIAHIC1GyriF = Gyrinidae FR=Gyrins (= Tourniquets) NL=Schrijvertjes

2BAIAHIC1LampF = Lampyridae FR=Lucioles & Lampyres NL=Glimwormen

2BAIAHIC1LampF Lampyris noctiluca, ver luisant (= lampyre), gewone glimworm (= grote g.) LampNo

2BAIAHIC1MelyF = Melyridae NL=Bloemweekschilden (= Bbastaardweekschilden)

2BAIAHIC1MelyF Malachius bipustulatus, malachie à deux points, Roodvlekweekkever MalcBi

2BAIAHIC1OedeF = Oedemeridae NL=Schijnboktorren

2BAIAHIC1OedeF Oedemera \$\$\$ spec., Fr\$, NI\$

2BAIAHIC1OedeF Oedemera nobilis, œdémère noble, fraaie schijnboktor OedmNo

2BAIAHIC1PyocF = Pyrochroidae NL=Vuurkevers (= Kardinaalskevers)

2BAIAHIC1PyocF Pyrochroa \$\$\$ spec., Fr\$, NI\$

2BAIAHIC1PyocF Pyrochroa serraticornis, cardinal à tête rouge, roodkopvuurkever Pyroc--

2BAIAHIC1ScarF = Scarabaeidae NL=Bladsprietkevers

2BAIAHIC1ScarF Cetonia aurata, cétoine dorée, gouden tor CetoAu

2BAIAHIC1ScarF Melolontha melolontha, hanneton commun (Ver blanc), gewone meikever (= Witte worm) MeloMe

2BAIAHIC1ScolF = Scolytidae NL=Schorskevers (= bastkevers)

2BAIAHIC1ScolF Dendroctonus micans, hylésine géant (= dendroctone de l'épicéa), sparrebastkever DencMi

2BAIAHIC1ScolF Ips typographus, scolyte de l'épicéa (= bostryche typographe), letterzetter (typo...graphus) IpsxTy

M.-Ch. & J.-Fr. Misonne, Essai de nomenclature (Latin, Fr, NI) de photos nature / sciences & quelques autres, page 8

[https://www.eppo.int/media/uploaded\\_images/MEETINGS/Meetings\\_2018/webinar/09\\_Misonne.pdf](https://www.eppo.int/media/uploaded_images/MEETINGS/Meetings_2018/webinar/09_Misonne.pdf)



2BAIAHIC1ScolF Phloeosinus punctatus, Fr\$, NI\$ PhIsPu  
2BAIAHIC1ScolF Phloeosinus thujae, scolyte du thuya de l'ouest, levensboom schorskever PhIsTh  
2BAIAHIC1ScolF Xyloterus domesticus (= Trypodendron d.), Fr\$, NI\$ TrydDo

### 2BAIAHIC1SilpF = Silphidae NL=aaskevers

2BAIAHIC1SilpF Necrophorus vespillo, nécrophore commun, krompootdoodgraver NecoVe  
2BAIAHIC1SilpF Necrophorus vespilloides, nécrophore, krompootdoodgraver Neco--  
2BAIAHIC1SilpF Oiceoptoma thoracicum, silphe à corselet rouge, oranje aaskever yyyyyy  
2BAIAHIC1SilpF Phosphuga atrata, petit silphe noir, slakkenaaskever PhogAt  
2BAIAHIC1SilpF Thanatophilus sinuatus (=Silpha s.), Fr\$, NI\$ Silp--  
2BAIAHIC1SilpF Uleiota planatus, sylvain de l'écorce, bruine tandkever yyyyyy

### 2BAIAHIC1SilvF = Silvanidae NL=Spitshalskevers

### 2BAIAHIC1TeneF = Tenebrionidae NL=Zwartlijven

2BAIAHIC1TeneF Naassus laevioctostriatus, Fr\$, NI\$ yyyyyy

### 2BAIAHID ≡ 1DiptO = Diptera

### 2BAIAHID1AgroF = Agromyzidae

2BAIAHID1AgroF Agromyza albitarsis, Fr\$, NI\$ Agmy--  
2BAIAHID1AgroF Agromyza alnivora, Fr\$, NI\$ Agmy--  
2BAIAHID1AgroF Agromyza faviceps, Fr\$, NI\$ Agmy--

### 2BAIAHID1AntmF = Anthomyiidae

2BAIAHID1AntmF Chiroisia betuleti, chiroisia betuleti, responsable des galles des fougères, NI\$ -----

### 2BAIAHID1BibiF = Bibionidae

2BAIAHID1BibiF Bibio hortulanus, bibion horticole (= B. des jardins), tuinhaarmug BibiHo  
2BAIAHID1BibiF Bibio marci, bibion Saint-Marc, sint-Marcusvlieg BibiMa

### 2BAIAHID1BomyF = Bombyliidae NL=wolzwevers

2BAIAHID1BomyF Bombylius major, grand bombyle, gewone wolzwever BomiMa

### 2BAIAHID1CallF = Calliphoridae NL=vleesvliegen (= Bromvliegen)

2BAIAHID1CallF Lucilia caesar, mouche verte (= m. à merde) (= m. à caca), groene keizersvlieg LuciCa  
2BAIAHID1CallF Lucilia sericata, mouche bleu-vert, schapenvlieg LuciSe

### 2BAIAHID1CeciF = Cecidomyiidae

2BAIAHID1CeciF Lasioptera rubi, cécidomyie des galles du framboisier, frambozetakgalmug LasoRu

### 2BAIAHID1CerpF = Ceratopogonidae NL=knutten, Knaasjes of Knijtsjes

2BAIAHID1CerpF Culicoides sp, mouchérons, knutten (= Tieteikes) (= Titautjes) CuliOb

### 2BAIAHID1CnpsF = Conopidae

2BAIAHID1CnpsF Sicus ferrugineus, sice ferrugineux, roestbruine kromlijf SicuFe

### 2BAIAHID1CuliF = Culicidae

2BAIAHID1CuliF Anopheles maculipennis, anophèle du paludisme, paludisme mug AnphMc  
2BAIAHID1CuliF Anopheles quadrimaculatus, anophèle de la malaria, malaria mug AnphQm

### 2BAIAHID1MuscF = Muscidae NL=echte vliegen

2BAIAHID1MuscF Musca domestica, mouche domestique, huisvlieg MuscDo  
2BAIAHID1MuscF Phaonia subventa, Fr\$, NI\$ Paon--

### 2BAIAHID1PsilF = Psilidae NL=wortelvliegen

2BAIAHID1PsilF Loxocera sp., Fr\$, NI\$ yyyyyy

### 2BAIAHID1PsycF = Psychodidae FR=mouches papillons NL=motmuggen

2BAIAHID1PsycF Psychoda grisescens, Fr\$, NI\$ 1Psyc--  
2BAIAHID1PsycF Psychoda phalaenoides, Fr\$, NI\$ 1Psyc--

### 2BAIAHID1RhgiF = Rhagionidae

2BAIAHID1RhgiF Rhagio \$\$\$ scolopaceus, Fr\$, NI\$  
2BAIAHID1RhgiF Rhagio \$\$\$ tringarius, Fr\$, NI\$

M.-Ch. & J.-Fr. Misonne, Essai de nomenclature (Latin, Fr, NI) de photos nature / sciences & quelques autres, page 9

[https://www.eppo.int/media/uploaded\\_images/MEETINGS/Meetings\\_2018/webinar/09\\_Misonne.pdf](https://www.eppo.int/media/uploaded_images/MEETINGS/Meetings_2018/webinar/09_Misonne.pdf)

2BAIAHID1RhgiF Rhagio lineola, Fr\$, kleine snipvlieg Rhgi--

2BAIAHID1RhgiF Rhagio sp., Fr\$, NI\$ Rhgi--

### 2BAIAHID1SarpF = Sarcophagidae

2BAIAHID1SarpF Sarcophaga \$\$\$ spec., mouche à damier, Fr\$, NI\$

2BAIAHID1SarpF Sarcophaga carnaria, mouche grise de la viande, grauwe vleesvlieg SarcCa

### 2BAIAHID1SctpF = Scathophagidae

2BAIAHID1SctpF Scathophaga \$\$\$ lutaria, Fr\$, NI\$

2BAIAHID1SctpF Scathophaga stercoraria, mouche à merde (= scatophage du fumier), strontvlied  
SceSt

### 2BAIAHID1StraF = Stratiomyidae

2BAIAHID1StraF Beris chalybata, Fr\$, kleine stekelwapenvlieg Beri--

### 2BAIAHID1SyrpF = Syrphidae NL=zweefvliegen

2BAIAHID1SyrpF Anasimyia interpuncta, Fr\$, bokserwaterzweefvlieg yyyyyy

2BAIAHID1SyrpF Anasimyia lineata, Fr\$, snuitwaterzweefvlieg yyyyyy

2BAIAHID1SyrpF Brachypalpoides lentus, Fr\$, bloedrode bladloper yyyyyy

2BAIAHID1SyrpF Chalcosyrphus \$\$\$ piger, Fr\$, NI\$

2BAIAHID1SyrpF Chalcosyrphus nemorum, Fr\$, korte bladloper yyyyyy

2BAIAHID1SyrpF Cheilosia \$\$\$ albipila, cheilosie orangée, Fr\$, NI\$

2BAIAHID1SyrpF Cheilosia \$\$\$ scutellata, Fr\$, NI\$

2BAIAHID1SyrpF Cheilosia \$\$\$ variabilis, Fr\$, NI\$

2BAIAHID1SyrpF Cheilosia albitarsis, cheilosie à doigts blancs, weidegitje Chel--

2BAIAHID1SyrpF Cheilosia pagana, Fr\$, kervelgitje Chel--

2BAIAHID1SyrpF Epistrophe \$\$\$ nitidicollis, Fr\$, NI\$

2BAIAHID1SyrpF Epistrophe eligans, Fr\$, enkele-bandzweefvlieg EpirEl

2BAIAHID1SyrpF Episyrphus balteatus, syrphie ceinturé, snorzweefvlieg EpitBa

2BAIAHID1SyrpF Eristalinus sepulchralis, Fr\$, weidevlekoog Ersl--

2BAIAHID1SyrpF Eristalis \$\$\$ nemorum, Fr\$, NI\$

2BAIAHID1SyrpF Eristalis \$\$\$ picea, Fr\$, NI\$

2BAIAHID1SyrpF Eristalis arbustorum, éristale des arbustes, kleine bijvlieg Erit--

2BAIAHID1SyrpF Eristalis horticola, éristale des fleurs, bosbijvlieg Erit--

2BAIAHID1SyrpF Eristalis intricaria, éristale brouillée, hommeltbijvlieg Erit--

2BAIAHID1SyrpF Eristalis pertinax, éristale opiniâtre, kegelbijvlieg Erit--

2BAIAHID1SyrpF Eupeodes \$\$\$ corollae, syrphie des corolles, Fr\$, NI\$

2BAIAHID1SyrpF Eupeodes \$\$\$ luniger, Fr\$, NI\$

2BAIAHID1SyrpF Eupeodes sp., Fr\$, kormazweevers Epds--

2BAIAHID1SyrpF Helophilus \$\$\$ hybridus, Fr\$, NI\$

2BAIAHID1SyrpF Helophilus pendulus, hélophile suspendu, gewone pendelvlieg HlphPe

2BAIAHID1SyrpF Helophilus trivittatus, hélophile à bandes grises, citroenpendel(zweef)vlieg Hlph--

2BAIAHID1SyrpF Melanostoma \$\$\$ scalare, Fr\$, NI\$

2BAIAHID1SyrpF Melanostoma mellinum, Fr\$, gewone driehoekszweefvlieg MlasMe

2BAIAHID1SyrpF Myathropa florea, éristale des fleurs, doodskopzweefvlieg MyatFl

2BAIAHID1SyrpF Neoascia \$\$\$ tener, Fr\$, NI\$

2BAIAHID1SyrpF Neoascia podagrica, Fr\$, gewone korsetzweefvlieg yyyyyy

2BAIAHID1SyrpF Platycheirus \$\$\$ albimanus, Fr\$, NI\$

2BAIAHID1SyrpF Platycheirus \$\$\$ clypeatus, Fr\$, NI\$

2BAIAHID1SyrpF Platycheirus \$\$\$ scutatus, Fr\$, NI\$

2BAIAHID1SyrpF Platycheirus angustatus, Fr\$, slank platvoetje PltcAn

2BAIAHID1SyrpF Rhingia campestris, rhingie long-nez (= r. champêtre), gewone snuitvlieg RhiiCa

2BAIAHID1SyrpF Syrphus \$\$\$ torvus, Fr\$, NI\$

2BAIAHID1SyrpF Syrphus \$\$\$ vitripennis, Fr\$, NI\$

M.-Ch. & J.-Fr. Misonne, Essai de nomenclature (Latin, Fr, NI) de photos nature / sciences & quelques autres, page 10

[https://www.eppo.int/media/uploaded\\_images/MEETINGS/Meetings\\_2018/webinar/09\\_Misonne.pdf](https://www.eppo.int/media/uploaded_images/MEETINGS/Meetings_2018/webinar/09_Misonne.pdf)

2BAIAHID1SyrpF Syrphus ribesii, syrphé du groseillier, bessenbandzweefvlieg Syrpr  
2BAIAHID1SyrpF Temnostoma \$\$\$ bombylans, Fr\$, NI\$  
2BAIAHID1SyrpF Temnostoma vespiforme, milésie vespiforme, echte wespvlieg yyyyy  
2BAIAHID1SyrpF Volucella bombylans, volucelle bourdon, hommelseus (= h.zweefvlieg) VoluBo  
2BAIAHID1SyrpF Volucella pellucens, volucelle transparente, witte reus VoluPe  
2BAIAHID1SyrpF Xanthogramma pedissequum (= X. ornatum), Fr\$, gewone citroenzweefvlieg XangOr  
2BAIAHID1SyrpF Xanthogramma stackelbergi, Fr\$, NI\$ Xang--  
2BAIAHID1SyrpF Xylota \$\$\$ abiens, Fr\$, NI\$  
2BAIAHID1SyrpF Xylota segnis, Fr\$, gewone rode bladloper Xyot--  
2BAIAHID1SyrpF Xylota sylvarum, Fr\$, grote gouden bladloper Xyot--

### 2BAIAHID1TabaF = Tabanidae

2BAIAHID1TabaF Hybomitra bimaculata, Fr\$, bosknobbeldaas HyboBi  
2BAIAHID1TabaF Tabanus bromius, taon gris à jambes fauves, kleine runderdaas Tababr

### 2BAIAHID1TachF = Tachinidae

2BAIAHID1TachF Tachina \$\$\$ lurida, Fr\$, NI\$  
2BAIAHID1TachF Tachina fera, tachinaire hérissone, NI\$ TcnaFe  
2BAIAHID1TachF Tachina magnicornis, échinomie à pieds roux, NI\$ Tcna--

### 2BAIAHID1ThevF = Therevidae NL=viltvliegen

2BAIAHID1ThevF Clorismia ardea, Fr\$, NI\$ yyyyy  
2BAIAHID1ThevF Thereva nobilitata, Fr\$, NI\$ ThevNo

### 2BAIAHID1TipuF = Tipulidae NL=langpootmuggen

2BAIAHID1TipuF Tanyptera atrata, tanyptère noire, houtlangpootmug TanpAt  
2BAIAHID1TipuF Tipula \$\$\$ livida, Fr\$, NI\$  
2BAIAHID1TipuF Tipula \$\$\$ paludosa, tipule des prairies, Fr\$, NI\$  
2BAIAHID1TipuF Tipula \$\$\$ spec., tipule, Fr\$, NI\$  
2BAIAHID1TipuF Tipula \$\$\$ varipennis, Fr\$, NI\$  
2BAIAHID1TipuF Tipula \$\$\$ vittata, Fr\$, NI\$  
2BAIAHID1TipuF Tipula fascipennis (= Lunatipula f.), Fr\$, NI\$ Tipu--  
2BAIAHID1TipuF Tipula oleracea, tipule des jardins, langpootmuggen TipuOl

### 2BAIAHIH ≡ 1HemiO = Hemiptera

#### 2BAIAHIH1AuchR = Auchenorrhyncha

##### 2BAIAHIH1AuchR1CicdF = Cicadellidae

2BAIAHIH1AuchR1CicdF Cicadella viridis (= Tettigella v.), cicadelle verte, groene rietcicade TettVi  
2BAIAHIH1AuchR1CicdF Graphocephala fennahi, cicadelle du rhododendron, NI\$ GrpFe

##### 2BAIAHIH1AuchR1CixiF = Cixiidae

2BAIAHIH1AuchR1CixiF Cixius distinguendus, Fr\$, NI\$ CixiDi

#### 2BAIAHIH1HeteR = Heteroptera

##### 2BAIAHIH1HeteR1AcahF = Acanthosomatidae

2BAIAHIH1HeteR1AcahF Elasmucha grisea, punaise du bouleau, gewone kielwants (= gevlekte berkenwants) ElamGr

##### 2BAIAHIH1HeteR1CoreF = Coreidae

2BAIAHIH1HeteR1CoreF Ceraleptus gracilicornis, Fr\$, Slanksprietrandwants yyyyy  
2BAIAHIH1HeteR1CoreF Coreus marginatus, corée marginée, zuringsants CreuMa  
2BAIAHIH1HeteR1CoreF Gonocerus acuteangulatus, punaise des noisettes, smalle randwants GonrAc

##### 2BAIAHIH1HeteR1GerrF = Gerridae

2BAIAHIH1HeteR1GerrF Gerris \$\$\$ odontogaster, Fr\$, NI\$  
2BAIAHIH1HeteR1GerrF Gerris lacustris, gerris (= araignée d'eau), schaatsenrijder GrrrLa

### 2BAIAHIH1HeteR1LygaF = Lygaeidae

2BAIAHIH1HeteR1LygaF Kleidocerys resedae, punaise des chatons, berkenwants (= berkenmalsnuit) KleiRe

### 2BAIAHIH1HeteR1MiriF = Miridae

2BAIAHIH1HeteR1MiriF Deraeocoris ruber, Fr\$, rode halsbandwants DeraRb

2BAIAHIH1HeteR1MiriF Harpocera thoracica, Fr\$, voorjaarseikenblindwants (= Harpocera thoracica) yyyyyy

2BAIAHIH1HeteR1MiriF Liocoris tripustulatus, punaise de l'ortie, brandnetelwants LoiocTr

### 2BAIAHIH1HeteR1NepxF = Nepidae

2BAIAHIH1HeteR1NepxF Nepa cinerea, nêpe cendrée, waterschorpioen NepxCi

### 2BAIAHIH1HeteR1PentF = Pentatomidae

2BAIAHIH1HeteR1PentF Dolycoris baccarum, punaise des baies, frambozen wants DolyBa

2BAIAHIH1HeteR1PentF Eysarcoris aeneus, Fr\$, weegbreeschildwants EisaAe

2BAIAHIH1HeteR1PentF Graphosoma italicum, punaise arlequin (= pyjama), pyjamaschildwants GrasIt

2BAIAHIH1HeteR1PentF Palomena prasina, punaise verte, groene schildwants PaloPr

2BAIAHIH1HeteR1PentF Pentatoma rufipes, punaise à pattes rousses (= p. des bois), roodpootschildwants PenaRu

2BAIAHIH1HeteR1PentF Peribalus strictus, Fr\$, zuidelijke schildwants yyyyyy

### 2BAIAHIH1HeteR1PyrrF = Pyrrhocoridae

2BAIAHIH1HeteR1PyrrF Pyrrhocoris apterus, gendarme, vuurwants PyrcAp

### 2BAIAHIH1HeteR1ScurF = Scutelleridae

2BAIAHIH1HeteR1ScurF Eurygaster \$\$\$ maura, Fr\$, NI\$

2BAIAHIH1HeteR1ScurF Eurygaster testudinaria, punaise tortue brune, gewone pantserwants EuryTe

### 2BAIAHIH1HeteR1TingF = Tingidae

2BAIAHIH1HeteR1TingF Corythucha ciliata, tigre du platane, NI\$ CrthCi

### 2BAIAHIH1SterR = Sternorrhyncha

### 2BAIAHIH1SterR1AphiF = Aphididae

### 2BAIAHIL ≡ 1LepiO = Lepidoptera FR=Papillons NL=Vlinders

### 2BAIAHIL1AdliF = Adelidae

2BAIAHIL1AdliF Adela reaumurella, adèle verdoyante, smaragdlangsprietmot yyyyyy

2BAIAHIL1AdliF Cauchas rufimitrella, Fr\$, pinksterbloemlangsprietmot yyyyyy

2BAIAHIL1AdliF Nemophora degeerella, coquille d'or, geelbandlangsprietmot NmphDe

### 2BAIAHIL1AlucF = Alucitidae

2BAIAHIL1AlucF Alucita hexadactyla, ornéode du chèvrefeuille, kamperfoeliebloesemmot OrneHe

### 2BAIAHIL1BombF = Bombycidae

2BAIAHIL1BombF Bombyx mori, ver à soie (= bombyx du mûrier), zijdervlinder BombMo

### 2BAIAHIL1ChiF = Chimabachidae

2BAIAHIL1ChiF Diurnea fagella, teigne du hêtre, voorjaarskortvleugelmot ChibFa

### 2BAIAHIL1ChorF = Choreutidae

2BAIAHIL1ChorF Anthophila fabriciana, Fr\$, brandnetelmotje AhphFa

### 2BAIAHIL1CossF = Cossidae

2BAIAHIL1CossF Cossus cossus, cossus ronge-bois, wilgehoutrups CossCo

### 2BAIAHIL1CramF = Crambidae

2BAIAHIL1CramF Anania hortulata (= Eurrhypara h.), pyrale de l'ortie, brandnetelmot EurrHo

2BAIAHIL1CramF Calamotropha paludella, chilo des marais, lisdoddesnuitmot yyyyyy

2BAIAHIL1CramF Chrysoteuchia culmella, chrysoteuchia culmella, crambusvlinder ChteCu

2BAIAHIL1CramF Cydalima perspectalis (= Diaphania p.), pyrale du buis, buxusmot DphnPe

2BAIAHIL1CramF Elophila nymphaeata (= Nymphula n.), hydrocampe du potamot, waterleliemotje NymhNy

### 2BAIAHIL1ErebF = Erebidae

2BAIAHIL1ErebF Eilema griseola, lithosie grise, glad beertje Eile--

2BAIAHIL1ErebF Eilema sororcula, manteau jaune, geel beertje Eile--

2BAIAHIL1ErebF Hypena proboscidalis, noctuelle à museau, bruine snuituil HyeaPr

2BAIAHIL1ErebF Lymantria dispar, bombyx disparate, plakker LymaDi

2BAIAHIL1ErebF Pelosia muscerda, Fr\$, muisbeertje yyyyyy

2BAIAHIL1ErebF Phragmatobia fuliginosa, caille cramoisie, kleine beer PhrbFu

2BAIAHIL1ErebF Rivula sericealis, soyeuse, stro-uiltje Rivu--

2BAIAHIL1ErebF Spilosoma \$\$\$ lutea, écaille lièvre, Fr\$, NI\$

2BAIAHIL1ErebF Spilosoma lubricipeda, écaille tigrée, witte tijger SpimLu

2BAIAHIL1ErebF Tyria jacobaeae, goutte de sang, sint-jacobsvlinder TyriJa

### 2BAIAHIL1GeomF = Geometridae

2BAIAHIL1GeomF Agriopis \$\$\$ aurantiaria, hibernie orangée, Fr\$, NI\$

2BAIAHIL1GeomF Agriopis leucophaearia (= Erannis l.), hibernie grisâtre, kleine voorjaarsspanner yyyyyy

2BAIAHIL1GeomF Agriopis marginaria (= Larerannis m.), hibernie hâtive, grote voorjaarsspanner yyyyyy

2BAIAHIL1GeomF Apocheima hispidaria, nyssie hypside, voorjaarsspanner Apoc--

2BAIAHIL1GeomF Biston \$\$\$ betularia, phalène du bouleau, Fr\$, NI\$

2BAIAHIL1GeomF Biston stratarius, biston marbré, vroege spanner BistSt

2BAIAHIL1GeomF Cabera exanthemata, cabère pustulée, bruine grijsbandspanner yyyyyy

2BAIAHIL1GeomF Cabera pusaria, cabère virginale, witte grijsbandspanner CabeRu

2BAIAHIL1GeomF Campptogramma bilineata, brocatelle d'or, gestreepte goudspanner yyyyyy

2BAIAHIL1GeomF Ectropis crepuscularia, arpenreuse bossue de la pruche (= boarmie crepusculaire), gewone spikkelspanner BoarBi

2BAIAHIL1GeomF Epirrhoe alternata, alternée (= phalène du pied-de-lion), gewone bandspanner yyyyyy

2BAIAHIL1GeomF Erannis defoliaria (= Hibernia d.), hibernie défeuillante, eikenspanner (= grote wintervlinder) HibeDe

2BAIAHIL1GeomF Hydriomena furcata, larentie lavée, variabele spanner yyyyyy

2BAIAHIL1GeomF Idaea \$\$\$ aversata, impolie, Fr\$, NI\$

2BAIAHIL1GeomF Idaea \$\$\$ emarginata, échancrée, Fr\$, NI\$

2BAIAHIL1GeomF Idaea , phalène à côte rousse, NI\$ Idaa--

2BAIAHIL1GeomF Idaea dimidiata, phalène écussonée, vlekstipspanner IdaaDi

2BAIAHIL1GeomF Lomaspilis marginata, marginée, grande spanner LomaMa

2BAIAHIL1GeomF Lycia hirtaria, phalène hérissée, dunvlerkspanner BistHi

2BAIAHIL1GeomF Macaria \$\$\$ brunneata, phidonie à cinq raies, Fr\$, NI\$

2BAIAHIL1GeomF Macaria alternata, philobie alternée, donker klaverblaadje Mcaa--

2BAIAHIL1GeomF Operophtera brumata (= Cheimatobia b.), phalène brumeuse, kleine wintervlinder CheiBr

2BAIAHIL1GeomF Timandra comae, timandre aimée, lieveling Timn--

2BAIAHIL1GeomF Trichopteryx carpinata, phalène du charme, vroege blokspanner yyyyyy

2BAIAHIL1GeomF Xanthorhoe \$\$\$ designata, désignée, Fr\$, NI\$

2BAIAHIL1GeomF Xanthorhoe \$\$\$ ferrugata/spadicearia, Fr\$, NI\$

2BAIAHIL1GeomF Xanthorhoe \$\$\$ fluctuata, phalène ondée, Fr\$, NI\$

2BAIAHIL1GeomF Xanthorhoe \$\$\$ spadicearia, oxydée, Fr\$, NI\$

2BAIAHIL1GeomF Xanthorhoe montanata, mélanthie montagnarde, geogde bandspanner Xano--

### 2BAIAHIL1GracF = Gracillariidae NL=mineermotten

2BAIAHIL1GracF Cameraria ohridella, mineuse du marronnier, paardenkastanjemineermot LithOd

M.-Ch. & J.-Fr. Misonne, Essai de nomenclature (Latin, Fr, NI) de photos nature / sciences & quelques autres, page 13

[https://www.eppo.int/media/uploaded\\_images/MEETINGS/Meetings\\_2018/webinar/09\\_Misonne.pdf](https://www.eppo.int/media/uploaded_images/MEETINGS/Meetings_2018/webinar/09_Misonne.pdf)

2BAIAHIL1GracF *Macrosaccus robinella*, mineuse du robinier., acaciavouwmot McaRo

2BAIAHIL1GracF *Parectopa robinella*, mineuse du robinier, NI\$ PactRo

2BAIAHIL1GracF *Phyllonorycter \$\$\$ coryli*, mineuse du noisetier, Fr\$, NI\$

2BAIAHIL1GracF *Phyllonorycter \$\$\$ nicellii*, Fr\$, NI\$

2BAIAHIL1GracF *Phyllonorycter \$\$\$ rajella*, Fr\$, NI\$

2BAIAHIL1GracF *Phyllonorycter \$\$\$ ulmifoliella*, Fr\$, NI\$

2BAIAHIL1GracF *Phyllonorycter esperella*, Fr\$, haagbeukblaasmijnmot Prc--

2BAIAHIL1GracF *Phyllonorycter sorbi*, Fr\$, lijsterbesvouwmot Prc--

### 2BAIAHIL1HespF = Hesperidae FR=Hespéridé NL=Dikkopjes

2BAIAHIL1HespF *Carterocephalus palaemon*, hespérie échiquier, bont dikkopje CcepPa

2BAIAHIL1HespF *Ochlodes sylvanus*, sylvaine des bois, groot dikkopje Ochl--

2BAIAHIL1HespF *Ochlodes venatus*, sylvaine, groot dikkopje OchlVe

2BAIAHIL1HespF *Pyrgus alveus*, plain-chant, NI\$ PurgAl

### 2BAIAHIL1LasiF = Lasiocampidae NL=spinners

2BAIAHIL1LasiF *Lasiocampa quercus*, bombyx du chêne, hageheld LascQu

2BAIAHIL1LasiF *Philudoria potatoaria* (= *Euthrix p.*), la buveuse, rietvink PhiuPo

### 2BAIAHIL1LycaF = Lycaenidae FR=Lycénidés NL=Blauwtjes

2BAIAHIL1LycaF *Celastrina argiolus*, azuré des nerpruns (= a. des parcs) ( argus à bande noire), boomblauwtje CemsAr

2BAIAHIL1LycaF *Cupido minimus*, Argus frêle, CupiMi, Fr\$, NI\$

2BAIAHIL1LycaF *Lycaeides argyrognomon* (= *Plebejus a.*), azuré des coronilles, kroonkruidblauwtje LycaAr

2BAIAHIL1LycaF *Lycaena hippothoe*, cuivré écarlate, NI\$ Lycz--

2BAIAHIL1LycaF *Lycaena phlaeas*, cuivré commun, kleine vuurvinder LyczPh

2BAIAHIL1LycaF *Lycaena virgaureae*, cuivré de la verge d'or, NI\$ Lycz--

2BAIAHIL1LycaF *Maculinea alcon* (= *Phengaris a.*), azuré des mouillères (= )Protée, gentiaanblauwtje MclaAl

2BAIAHIL1LycaF *Maculinea teleius* (= *Phengaris t.*), azuré de la sanguisorbe, pimpernelblauwtje Mcla-

2BAIAHIL1LycaF *Polyommatus icarus*, azuré commun, icarusblauwtje Pqlylc

2BAIAHIL1LycaF *Polyommatus semiargus*, azuré des anthyllides, NI\$ Pqly--

2BAIAHIL1LycaF *Quercusia quercus* (= *Thecla q.*) (= *Neozephyrus q.*) (= *Favonius q.*) (= *Zephyrus q.*), thècle du chêne, eikenpage ThecQu

2BAIAHIL1LycaF *Thecla betulae*, técla du bouleau, sleedoorpage ThecBe

### 2BAIAHIL1LymaF = Lymantriidae (= Erebidae) NL=spinneruilen

2BAIAHIL1LymaF *Euproctis chrysorrhoea*, cul d'or (= cul brun), goudstaart (= bruinstaart) EuprCh

2BAIAHIL1LymaF *Euproctis similis xanthocampa* (= *Porthesia s.x.*), cul doré, dosvlinder PortXa

2BAIAHIL1LymaF *Radix balthica*, limnée commune (= limnée ovale), ovale poelslak yyyyy

### 2BAIAHIL1NeptF = Nepticulidae

2BAIAHIL1NeptF *Stigmella \$\$\$ hybnerella*, Fr\$, NI\$

2BAIAHIL1NeptF *Stigmella \$\$\$ salicis*, Fr\$, NI\$

2BAIAHIL1NeptF *Stigmella basiguttella*, Fr\$, boogjeseikenmineermot Stgm--

### 2BAIAHIL1NoctF = Noctuidae

2BAIAHIL1NoctF *Acronicta \$\$\$ tridens / psi*, Fr\$, NI\$

2BAIAHIL1NoctF *Acronicta rumicis*, cendrée noirâtre (= noctuelle de l'oseille), zurinhuil AcnRu

2BAIAHIL1NoctF *Autographa gamma* (= *Phytometra g.*), noctuelle gamma, gammauil PytoGa

2BAIAHIL1NoctF *Axylia putris*, noctuelle putride, houtspaander yyyyy

2BAIAHIL1NoctF *Conistra rubiginea*, orrhodie tigrée, gevlekte winteruil Cons--

2BAIAHIL1NoctF *Conistra rubiginosa*, orrhodie grise, zwartvlekwinteruil Cons--

2BAIAHIL1NoctF *Conistra vaccinii*, orrhodie de l'airelle, bosbesuil ConsVa

2BAIAHIL1NoctF *Deltote bankiana*, noctuelle argentule, zilverstreep yyyyy

M.-Ch. & J.-Fr. Misonne, Essai de nomenclature (Latin, Fr, NI) de photos nature / sciences & quelques autres, page 14

[https://www.eppo.int/media/uploaded\\_images/MEETINGS/Meetings\\_2018/webinar/09\\_Misonne.pdf](https://www.eppo.int/media/uploaded_images/MEETINGS/Meetings_2018/webinar/09_Misonne.pdf)



2BAIAHIL1NoctF Deltote pygarga (= Protodeltote p.) (= Jaspidia p.), albule, donkere marmeruil Jasp-

2BAIAHIL1NoctF Mythimna \$\$\$ impura, leucanie souillée, Fr\$, NI\$

2BAIAHIL1NoctF Mythimna \$\$\$ turca, noctuelle turque, Fr\$, NI\$

2BAIAHIL1NoctF Mythimna straminea, leucanie paillée, spitsvleugelgrasuil Myth--

2BAIAHIL1NoctF Orthosia cerasi, orthosie du cerisier (= ténioampe constanteà, tweestreepvoorjaarsuil OrtoSt

2BAIAHIL1NoctF Orthosia cruda, orthosie farineuse (= ténioampe ambiguë), kleine voorjaarsuil OrtoCr

2BAIAHIL1NoctF Orthosia gothica, gothique, nunvlinder OrtoGo

2BAIAHIL1NoctF Orthosia incerta, orthosie variable (= Inconstante), variabele voorjaarsuil Ortoln

2BAIAHIL1NoctF Panemeria tenebrata, noctuelle héliaque, dwerghuismoeder yyyyyy

2BAIAHIL1NoctF Panolis flammea, noctuelle du pin, gestreepte dennenrups PanlFl

2BAIAHIL1NoctF Scoliopteryx libatrix, découpure, roesje ScoxLi

2BAIAHIL1NoctF Thysanoplusia orichalcea (= Phytometra o.), plusie aurifère, zuidelijke koperuil PytoGa

### 2BAIAHIL1NotoF = Notodontidae NL=aurelia's

2BAIAHIL1NotoF Phalera bucephala, bombyx bucéphale, wapendrager PhalBu

### 2BAIAHIL1NymphF = Nymphalidae FR=Nymphalidés NL=aurelia's

2BAIAHIL1NymphF Aglais urticae, petite toutue, kleine vos VansUr

2BAIAHIL1NymphF Aphantopus hyperantus, tristan, NI\$ AphpHy

2BAIAHIL1NymphF Araschnia levana f. levana, carte géographique f. printanière, landkaartje ArshLe

2BAIAHIL1NymphF Araschnia levana f. prorsa, estivale géographique f. printanière, landkaartje ArshLe

2BAIAHIL1NymphF Araschnia levana, carte géographique, landkaartje ArshLe

2BAIAHIL1NymphF Argynnis aglaja, grand Nacré, NI\$ Argn--

2BAIAHIL1NymphF Argynnis paphia, tabac d'Espagne, keizersmantel ArgnPa

2BAIAHIL1NymphF Coenonympha pamphilus, procris (= fadet commun), hooibeestje Cenypa

2BAIAHIL1NymphF Eurodryas aurinia (=Euphydryas a.), Damier des marais, NI\$ EdryAu

2BAIAHIL1NymphF Inachis io (= Aglais i.), paon du jour, dagpauwoog Vanslo

2BAIAHIL1NymphF Limenitis camilla, petit sylvain, kleine ijsvogelvlinder LimeCa

2BAIAHIL1NymphF Maniola jurtina, myrtil, bruin zandoogje ManiJu

2BAIAHIL1NymphF Melanargia galathea, dei-deuil, dambordje MlnaGa

2BAIAHIL1NymphF Melitaea britomartis, mélitée des véroniques, NI\$ Mlit--

2BAIAHIL1NymphF Pararge aegeria, tircis, bont zandoogje PaarAe

2BAIAHIL1NymphF Polygonia c-album, robert-le-diable, gehakkelde aurelia PolaCa

2BAIAHIL1NymphF Pyronia tithonus, amaryllis, oranje zandoogje PyniTi

2BAIAHIL1NymphF Vanessa atalanta, vulcain, admiraalvlinder VansAt

2BAIAHIL1NymphF Vanessa cardui, belle-dame, distelvlinder Vans--

### 2BAIAHIL1OecoF = Oecophoridae NL=sikkelmotten

2BAIAHIL1OecoF Eratophyes amasiella, Fr\$, oosterse schone yyyyyy

### 2BAIAHIL1PapiF = Papilionidae NL=grote pages

2BAIAHIL1PapiF Papilio machaon, machaon, koninginpage PapiMa

2BAIAHIL1PapiF Parnassius mnemosyne, Semi-Apollon, Fr\$, NI\$

### 2BAIAHIL1PierF = Pieridae FR=Piéridés NL=Witjes

2BAIAHIL1PierF Anthocharis cardamines, aurore, oranjetipje AntqCa

2BAIAHIL1PierF Artogeia napi (= Pieris n.), piéride du navet, klein geaderde koolwitje PierNa

2BAIAHIL1PierF Artogeia rapae (= Pieris r.), piéride de la rave, klein koolwitje PierRa

2BAIAHIL1PierF Colias croceus, souci, oranje luzernevlinder CoiaCr

2BAIAHIL1PierF Gonepteryx rhamni, citron, cotroenvlinder GoneRh

2BAIAHIL1PierF Pieris \$\$\$ spec., piéride spec., Fr\$, NI\$

2BAIAHIL1PierF Pieris brassicae, piéride du chou, groot koolwitje PierBr

M.-Ch. & J.-Fr. Misonne, Essai de nomenclature (Latin, Fr, NI) de photos nature / sciences & quelques autres, page 15

[https://www.eppo.int/media/uploaded\\_images/MEETINGS/Meetings\\_2018/webinar/09\\_Misonne.pdf](https://www.eppo.int/media/uploaded_images/MEETINGS/Meetings_2018/webinar/09_Misonne.pdf)

2BAIAHIL1PierF PierSp Pieris =Pieris sur Centhrante, Fr\$, NI\$

### 2BAIAHIL1PschF = Psychidae

2BAIAHIL1PschF Bankesia conspurcatella, Fr\$, voorjaarszakdrager yyyyyy

2BAIAHIL1PschF Proutia betulina, Fr\$, sierlijke zakdrager yyyyyy

2BAIAHIL1PschF Psyche casta, psyché lustrée, gewone zakdrager PschCa

2BAIAHIL1PschF Sterrhopterix fusca, Fr\$, grijze heidezakdrager yyyyyy

2BAIAHIL1PschF Taleporia tubulosa, Fr\$, sigaarzakdrager TaleTu

### 2BAIAHIL1PyraF = Pyralidae

2BAIAHIL1PyraF Ostrinia nubilalis, pyrale du maïs, maisboorder PyruNu

### 2BAIAHIL1SatuF = Saturniidae NL=nachtpauwogen

2BAIAHIL1SatuF Aglia tau, hachette, tauvlinder AgliTa

### 2BAIAHIL1SesiF = Sesiidae

2BAIAHIL1SesiF Sesia apiformis, papillon frelon (= sésie du peuplier), horzelvlinder AegeAp

### 2BAIAHIL1SphiF = Sphingidae NL=pijlstaarten

2BAIAHIL1SphiF Laothoe populi (= Amorpha p.), sphinx du peuplier, populierpijlstaar AmorPo

2BAIAHIL1SphiF Macroglossum stellatarum, sphinx colibri, kolibrievlinder MacgSt

### 2BAIAHIL1TortF = Tortricidae

2BAIAHIL1TortF Acleris hastiana, Fr\$, kameleonbladroller Aclr--

2BAIAHIL1TortF Archips \$\$\$ podana, tordeuse de l'osier, Fr\$, NI\$

2BAIAHIL1TortF Archips crataegana (= Cacoecia x.), tordeuse du chèvrefeuille, bruine gevlekte bladroller CacoXy

2BAIAHIL1TortF Archips crataegana, Fr\$, meidoornbladroller ArchCr

2BAIAHIL1TortF Cnephasia sp., tordeuse, bladroller Cnep--

2BAIAHIL1TortF Epiblema \$\$\$ scutulana, Fr\$, NI\$

2BAIAHIL1TortF Epiblema uddmanniana (= Notocelia u.), tordeuse des ronces, bramebladroller NotcUd

2BAIAHIL1TortF Eudemis profundana, Fr\$, bonte fruitbladroller Eude--

2BAIAHIL1TortF Hedyia dimidioalba (= Argyroploce variegana) (= Hedyia nubiferana), tordeuse verte des bourgeons, groene bladroller ArgpVa

2BAIAHIL1TortF Olethreutes arcuella, tordeuse de l'œillet, geisha (= geishamotje) Olet--

2BAIAHIL1TortF Olethreutes lacunana (= Argyroploce l.) (= Celypha l.), tordeuse du fraisier, brandnetelbladroller ArgpLa

2BAIAHIL1TortF Tortricodes alternella, Fr\$, tortricodes alternella yyyyyy

2BAIAHIL1TortF Tortrix viridana, tordeuse verte du chêne, groene eikenbladroller TortVi

### 2BAIAHIL1YponF = Yponomeutidae

2BAIAHIL1YponF Yponomeuta cagnagella, grand hyponomeute du fusain, kardinaalsmutsstippelmot HypnCo

### 2BAIAHIL1ZygaF = Zygaenidae NL=bloeddrupjes

2BAIAHIL1ZygaF Zygaena osterodensis, zygène de l'orobe, NI\$ Zyga--

### 2BAIAHIO ≡ 1OdonO = Odonata FR=Odonates (= ±Libellules) NL=Libellen

#### 2BAIAHIO1AeshF = Aeshnidae

2BAIAHIO1AeshF Aeshna cyanea, aeshne bleue, blauwe glazenmaker AescCy

2BAIAHIO1AeshF Aeshna grandis, grande aeshne, bruine glazenmaker AescGr

2BAIAHIO1AeshF Aeshna isocles, aeshne isocèle, vroege glazenmaker Aesc--

2BAIAHIO1AeshF Aeshna mixta, aeshne mixte, paardebijter AescMi

2BAIAHIO1AeshF Anax imperator, anax empereur, grote keizerlibel Anxylm

2BAIAHIO1AeshF Anax parthenope, anax napolitain, zuidelijke keizerlibel Anxy--

2BAIAHIO1AeshF Brachytron pratense, aeshne printanière, glassnijder BrhtPr

2BAIAHIO1AeshF Hemianax ephippiger, anax porte-selle, zadellibel HanxEp

M.-Ch. & J.-Fr. Misonne, Essai de nomenclature (Latin, Fr, NI) de photos nature / sciences & quelques autres, page 16

[https://www.eppo.int/media/uploaded\\_images/MEETINGS/Meetings\\_2018/webinar/09\\_Misonne.pdf](https://www.eppo.int/media/uploaded_images/MEETINGS/Meetings_2018/webinar/09_Misonne.pdf)

2BAIAHIO1CaloF = Calopterygidae FR=Calopterygids (<Zygoptères ou Demoiselles)  
NL=Beekjuffers

2BAIAHIO1CaloF Calopteryx \$\$\$ spec., caloptéryx sp., Fr\$, NI\$  
2BAIAHIO1CaloF Calopteryx splendens (= Agrion s.), caloptéryx éclatant, weidebeekjuffer AgrnSl  
2BAIAHIO1CaloF Calopteryx virgo, caloptéryx vierge, bosbeekjuffer ClpxVi

2BAIAHIO1ConaF = Coenagrionidae FR=Coenagrionidés (<Zygoptères ou Demoiselles)  
NL=Waterjuffers

2BAIAHIO1ConaF Ceriagrion tenellum, agrion délicat, koraaljuffer yyyyyy  
2BAIAHIO1ConaF Coenagrion puella, agrion jeune, azuurwaterjuffer ConaPu  
2BAIAHIO1ConaF Coenagrion pulchellum, agrion exclamatif, variabele waterjuffer ConaPl  
2BAIAHIO1ConaF Enallagma cyathigerum, agrion porte-coupe, watersnuffel EnalCy  
2BAIAHIO1ConaF Erythromma \$\$\$ viridulum, naïade au corps vert, Fr\$, NI\$  
2BAIAHIO1ConaF Erythromma najas, naïade aux yeux rouges, grote roodoogjuffer ErtmNa  
2BAIAHIO1ConaF Ischnura \$\$\$ senegalensis, Fr\$, NI\$  
2BAIAHIO1ConaF Ischnura elegans, agrion élégant, lantaarntje IshnEl  
2BAIAHIO1ConaF Pyrrhosoma nymphula, petite nymphe au corps de feu, vuurjuffer PrrhNy

2BAIAHIO1CrduF = Corduliidae

2BAIAHIO1CrduF Cordulia aeneae, cordulie bronzée, smaragdlibel CrduAe  
2BAIAHIO1CrduF Somatochlora metallica, cordulie métallique (= chlorocordulie m.), metaalglanslibel  
ZomcMe

2BAIAHIO1LestF = Lestidae

2BAIAHIO1LestF Lestes barbarus, leste barbare, zwervende pantserjuffer LestBa  
2BAIAHIO1LestF Lestes dryas, leste dryade, tangpantserjuffer LestDr  
2BAIAHIO1LestF Lestes sponsa, leste fiancé, gewone pantserjuffer LestSn  
2BAIAHIO1LestF Lestes virens, leste verdoyant, tengere pantserjuffer Lest--  
2BAIAHIO1LestF Lestes viridis, leste vert, houtpantserjuffer LestVi

2BAIAHIO1LibeF = Libellulidae FR= Libellulidés (<Anisoptères ou Libellules)  
NL=Korenbouten

2BAIAHIO1LibeF Crocothemis erythraea, libellule écarlate, vuurlibel yyyyyy  
2BAIAHIO1LibeF Libellula depressa, libellule déprimée, platbuik LiblDe  
2BAIAHIO1LibeF Libellula quadrimaculata, libellule à quatre taches, viervlek LiblQu  
2BAIAHIO1LibeF Orthetrum cancellatum, orthetrum réticulé, gewone oeverlibel OrhmCa  
2BAIAHIO1LibeF Sympetrum \$\$\$ danae, sympétrum noir, Fr\$, NI\$  
2BAIAHIO1LibeF Sympetrum \$\$\$ spec., sympétrum spéc., Fr\$, NI\$  
2BAIAHIO1LibeF Sympetrum flaveolum, sympétrum jaune d'or, geelvlakheidlibel Syme--  
2BAIAHIO1LibeF Sympetrum sanguineum, sympétrum sanguin, bloedrode heidelibel SymeSa  
2BAIAHIO1LibeF Sympetrum striolatum, sympétrum strié, bruinrode heidelibel SymeSt  
2BAIAHIO1LibeF Sympetrum vulgatum, sympétrum commun, steenrode heidelibel SymeVu

2BAIAHIO1PlakF = Platycnemididae FR=Platycnemididés (<Zgoptères ou Demoiselles)  
NL=Breedscheenjuffers

2BAIAHIO1PlakF Platycnemis pennipes, agrion à larges pattes, blauwe breedscheenjuffer PlakPe

2BAIAM ≡ 1MyriQ = Myriapoda

2BAIAM1ChilC = Lithobiida

2BAIAM1ChilC1LitoF = Chilopoda

2BAIAM1ChilC1LitoF Lithobius forficatus, lithobie, gewone steenloper LitoFo

2BAIAQ ≡ 1CrusQ = Crustaceae

2BAIAQ1MalaC = Malacostraca

2BAIAQ1MalaC1AselF = Asellidae

2BAIAQ1MalaC1AselF Asellus aquaticus, aselle, zoetwaterpissebed AselAq

M.-Ch. & J.-Fr. Misonne, Essai de nomenclature (Latin, Fr, NL) de photos nature / sciences & quelques autres, page 17

[https://www.eppo.int/media/uploaded\\_images/MEETINGS/Meetings\\_2018/webinar/09\\_Misonne.pdf](https://www.eppo.int/media/uploaded_images/MEETINGS/Meetings_2018/webinar/09_Misonne.pdf)

### 2BAIAQ1MalaC1CambF = Cambaridae

2BAIAQ1MalaC1CambF Orconectes limosus (= Faxonius l.), écrevisse américaine, gevlekte Amerikaanse rivierkreeft OrcoLi

### 2BAIAQ1MalaC1CranF = Crangonidae

2BAIAQ1MalaC1CranF Crangon crangon = Crangonidae FR=crevette grise NL=grijze garnaal (= Noordzeeg.)

### 2BAIAQ1MalaC1GammF = Gammaridae

2BAIAQ1MalaC1GammF Gammarus pulex (= Rivulogammarus p.), gammare (= crevette d'eau douce), zoetwatervlokreeft GammPu

### 2BAIAQ1MalaC1LigiF = Ligiidae

2BAIAQ1MalaC1LigiF Ligidium hypnorum, ligie des hypne, buispissebed yyyyyy

### 2BAIAQ1MalaC1OnisF = Oniscidae

2BAIAQ1MalaC1OnisF Oniscus asellus, cloporte des murs (= Aselle d.m.), pissebed OnisAs

### 2BAIAQ1MalaC1PensF = Penaeidae

2BAIAQ1MalaC1PensF Litopenaeus vannamei (= Penaeus v.), crevette à pattes blanches, Pacifische witte garnaal Pens--

2BAIAQ1MalaC1PensF Parapenaeus longirostris, crevette rose du large, roze diepzeegarnaal (= gamba) PpenLo

2BAIAQ1MalaC1PensF Penaeus monodon, crevette géante tigrée, grote tijgergarnaal (= reuzen-t.) Pens--

### 2BAIAQ1MalaC1PlsiF = Philosciidae

2BAIAQ1MalaC1PlsiF Philoscia muscorum, cloporte des mousses, mospissebed PlsiMu

### 2BAIAQ1MalaC1PorcF = Porcellionidae

2BAIAQ1MalaC1PorcF Porcellio scaber, cloporte des caves (porcellion rude), varkensbeest PorcSc

### 2BAIAQ1MalaC1TrniF = Trichoniscidae

2BAIAQ1MalaC1TrniF Trichoniscus pusillus, Fr\$, paars drieoogje TrniPu

### 2BAIAQ1OstaC = Ostracoda

2BAIAQ1OstaC sp., ostracodes bio-luminescents, mosselkreeftjes

### 2BAIM = 1MollP = Mollusca

### 2BAIMB = 1BivaC = Bivalvia FR=bivalves NL=tweekleppige schelpdieren

### 2BAIMB1MytuF = Mytilidae

2BAIMB1MytuF Mytilus edulis, moule commune, mossel MytuEd

### 2BAIMB1Pisidiidae° F = Pisidiidae

2BAIMB1Pisidiidae° F Pisidium amnicum, pisidie de vase, riviererwtenmossel yyyyyy

2BAIMB1Pisidiidae° F Pisidium sp., pisidie (minuscules bivalbes d'eau douce), NI\$ yyyyyy

### 2BAIMB1Sphaeriidae° F = Sphaeriidae FR=palourde d'eau douce NL= tweekleppigen

2BAIMB1Sphaeriidae° F Sphaerium corneum, Fr\$, gewone hoornschaal yyyyyy

### 2BAIMB1UnioF = Unionidae FR=bivalves d'eau douce NL=najaden

2BAIMB1UnioF Anodonta anatina, anodonte des rivières, vijvermossel yyyyyy

2BAIMB1UnioF Anodonta cygnea, moule d'eau douce (= anodonte des cygnes) (= mulette des cygnes), zwanenmossel yyyyyy

### 2BAIMG = 1GastC = Gastropoda FR=Gastéropodes NL=Slakken (= Buikpotigen)

### 2BAIMG1BasoO = Basommatophora FR=escargots d'eaux douces

### 2BAIMG1BasoO1Acroloxidae° F = Acroloxidae

2BAIMG1BasoO1Acroloxidae° F Acroloxus lacustris, patelline d'Europe, kapslak yyyyyy

### 2BAIMG1BasoO1LymnF = Lymnaeidae NL=poelslakken

2BAIMG1BasoO1LymnF Galba truncatula (= Limaea t.), limnée tronquée, leverbotlak LymnTr

2BAIMG1BasoO1LymnF Limnaea stagnalis, limnée des étangs (= grande l.), poelslak LymnSt

M.-Ch. & J.-Fr. Misonne, Essai de nomenclature (Latin, Fr, NL) de photos nature / sciences & quelques autres, page 18

[https://www.eppo.int/media/uploaded\\_images/MEETINGS/Meetings\\_2018/webinar/09\\_Misonne.pdf](https://www.eppo.int/media/uploaded_images/MEETINGS/Meetings_2018/webinar/09_Misonne.pdf)

2BAIMG1Baso01LymnF Omphiscola glabra, limnée étroite, slanke poelslak yyyyyy

2BAIMG1Baso01PhysF = Physidae

2BAIMG1Baso01PhysF Physella acuta, physe voyageuse, puntige blaashoren yyyyyy

2BAIMG1Baso01PlanF = Planorbidae

2BAIMG1Baso01PlanF Anisus vortex (= Disculifer v.), planorbe tourbillon, draaikolkschijfhorenslak yyyyyy

2BAIMG1Baso01PlanF Gyraulus \$\$\$ albus, planorbine poilue, Fr\$, NL\$

2BAIMG1Baso01PlanF Gyraulus crista (= Armiger c.), Fr\$, traktorwieltje ArmeCr

2BAIMG1Baso01PlanF Planorbarius corneus (= Planorbis c.), planorbe corne, posthorenslak PlaoCo

2BAIMG1Baso01PlanF Planorbis carinatus, planorbe caréné, gekielde schijfhoren Plao--

2BAIMG1Baso01PlanF Planorbis planorbis, planorbe commune, schijfhoren Plao--

2BAIMG1Baso01PlanF Segmentina nitida, planorbine cloisonnée, glanzende schijfhoren yyyyyy

2BAIMG1ElloO = Ellobiida

2BAIMG1Ello01ElloF = Ellobiidae

2BAIMG1Ello01ElloF Carychium minimum, auriculette naine, plompe dwergslak Kary--

2BAIMG1Ello01ElloF Carychium tridentatum, auriculette commune, slanke dwergslak KaryTr

2BAIMG1Heterostropha°O = Heterostropha

2BAIMG1Heterostropha°O1Valvatidae°F = Valvatidae

2BAIMG1Heterostropha°O1Valvatidae°F Valvata piscinalis, valvée porte-plumet, vijverpluimdrager yyyyyy

2BAIMG1LittO = Littorinomorpha

2BAIMG1Litt01BithF = Bithyniidae

2BAIMG1Litt01BithF Bithynia leachii, bithynie nordique, kleine diepslak Bith--

2BAIMG1Litt01BithF Bithynia tentaculata, bithynie commune, grote diepslak BithTe

2BAIMG1Litt01KalyF = Calyptraeidae

2BAIMG1Litt01KalyF Crepidula fornicata, crépidule, muiltje KrepFo

2BAIMG1SigmO = Sigmurethra

2BAIMG1Sigm01AgriF = Agriolimacidae

2BAIMG1Sigm01AgriF Deroceras \$\$\$ invadens, Fr\$, NL\$

2BAIMG1Sigm01AgriF Deroceras \$\$\$ reticulatum, loche laiteuse, Fr\$, NL\$

2BAIMG1Sigm01AgriF Deroceras laeve, petite loche brune, kleine akkerslak DeroLa

2BAIMG1Sigm01ArioF = Arionidae

2BAIMG1Sigm01ArioF Arion (= Kobeltia) \$\$\$ distinctus, loche glandue, Fr\$, NL\$

2BAIMG1Sigm01ArioF Arion (= Kobeltia) \$\$\$ hortensiss, loche noire, Fr\$, NL\$

2BAIMG1Sigm01ArioF Arion ater rufus, grande limace rouge (= g.l. noire), rode wegslak (= zwarte w.) ArioAt

2BAIMG1Sigm01ArioF Arion intermedius (= Kobeltia i.), arion minuscule, egel-wegslak ArioIn

2BAIMG1Sigm01ArioF Arion rufus, grande limace rouge (= G.l. Noire) (= loche rouge), rode wegslak (= zwarte w.) ArioRu

2BAIMG1Sigm01ArioF Arion silvaticus (= Carinarion s.), arion des bois, NL\$ ArioSy

2BAIMG1Sigm01ArioF Arion sp., arion, wegslak Ario--

2BAIMG1Sigm01ArioF Arion subfuscus, arion roux (= limace r.), bruine wegslak ArioSf

2BAIMG1Sigm01EwcoF = Euconulidae

2BAIMG1Sigm01EwcoF Euconulus \$\$\$ alderi, Fr\$, NL\$

2BAIMG1Sigm01EwcoF Euconulus fulvus, conule des bois, gladde tolslak EwcoFu

2BAIMG1Sigm01GasDF = Gastrodontidae

2BAIMG1Sigm01GasDF Zonitoides excavatus, luisantine à grand ombilic, grofgestreepte glimslak Zoni-

2BAIMG1Sigm01GasDF Zonitoides nitidus, zonite brillant (= hélice b.), donkere glimslak ZoniNi

M.-Ch. & J.-Fr. Misonne, Essai de nomenclature (Latin, Fr, NL) de photos nature / sciences & quelques autres, page 19

[https://www.eppo.int/media/uploaded\\_images/MEETINGS/Meetings\\_2018/webinar/09\\_Misonne.pdf](https://www.eppo.int/media/uploaded_images/MEETINGS/Meetings_2018/webinar/09_Misonne.pdf)



2BAIMG1Sigm01HeliF = Helicidae FR=Hélicidés NL=Tuinslakken

2BAIMG1Sigm01HeliF Cepaea hortensis, petit escargot des jardins, tuinslak CepaHo

2BAIMG1Sigm01HeliF Cepaea nemoralis, escargot des jardins, veldslak CepaNe

2BAIMG1Sigm01HeliF Helix pomatia, escargot de Bourgogne (= e. des vignes), wijngaardslak HelxPo

2BAIMG1Sigm01HygrF = Hygromiidae

2BAIMG1Sigm01HygrF Trochulus hispidus, veloutée commune, haarslak Trhu--

2BAIMG1Sigm01LimaF = Limacidae

2BAIMG1Sigm01LimaF Lehmannia marginata, limace des arbres, bos-aardslak LehmMa

2BAIMG1Sigm01LimaF Limax maximus, grande limace cendrée, aardslak LimxMa

2BAIMG1Sigm01VitrF = Vitrinidae

2BAIMG1Sigm01VitrF Aegopinella \$\$\$ pura, petite luisantine, Fr\$, NI\$

2BAIMG1Sigm01VitrF Aegopinella nitidula, grande luisantine, brune blinkslak Aegp--

2BAIMG1Sigm01VitrF Vitrina pellucida, semilimace commune, glashorenslak VitrPe

2BAIMG1Sigm01ZoniF = Zonitidae

2BAIMG1Sigm01ZoniF Oxychilus \$\$\$ draparnaudi, grand luisant, Fr\$, NI\$

2BAIMG1Sigm01ZoniF Oxychilus alliarius, zonite à odeur d'ail, uieslak OxyhAl

2BAIMG1StylO = Stylommatophora

2BAIMG1StylO1KochF = Cochlicopidae

2BAIMG1StylO1KochF Cochlicopa lubrica, brillante commune, glanzende agaathoren KochLu

2BAIMG1StylO1SuccF = Succineidae

2BAIMG1StylO1SuccF Succinea putris, ambrette amphibie, amberhorenslak SuccPu

2BAIMG1StylO1VrtgF = Vertiginidae

2BAIMG1StylO1VrtgF Vertigo \$\$\$ pygmaea, vertigo commun, Fr\$, NI\$

2BAIMG1StylO1VrtgF Vertigo substriata, vertigo strié, gestreepte korfslak Vrtg--

**2BAV = 1ChorP1VertQ = Chordata Vertebrata FR=Cordés (= Chordés) Vertébrés  
NL=Chordadiere Gewervelden**

2BAVA = 1AmphC = Amphibia FR=Amphibiens (= Batarciens) NL=Amfibieën

2BAVA1AnurO = Anura FR=Anoures NL=Kikkers

2BAVA1AnurO1BufoF = Bufonidae FR=Bufonidés NL=Padden

2BAVA1AnurO1BufoF Bufo bufo, crapaud commun, gewone pad BufoBu

2BAVA1AnurO1DisgF = Discoglossidae (= Alytidae) FR=Alitiés NL=Schijftongkikkers

2BAVA1AnurO1DisgF Alytes obstetricans, crapaud acoucheur, vroedmeesterpad AlytOb

2BAVA1AnurO1RansF = Ranidae FR=Ranidés NL=Echte kikkers

2BAVA1AnurO1RansF Pelophylax \$\$\$ lessonae, grenouille de lessona, Fr\$, NI\$

2BAVA1AnurO1RansF Pelophylax esculentus (= Rana e.), grenouille verte, bastaardkikket (= middelste groene k.) PelxSp

2BAVA1AnurO1RansF Rana temporaria, grenouille rousse, bruine kikker RansTe

2BAVA1UrodO = Urodela FR=Urodèles NL=Salamanders

2BAVA1UrodO1SalaF = Salamandridae FR=Salamandridés NL=Echte salamanders

2BAVA1UrodO1SalaF Lissotriton helveticus (= Triturus h.), triton palmé, vinpootsalamander (= zwemvoets.) (= draadstaarts.) yyyyyy

2BAVA1UrodO1SalaF Salamandra salamandra ssp terrestris, salamandre commune (= s. de feut) (= s. tachetée), vuursalamander SalaSa

2BAVA1UrodO1SalaF Triturus alpestris, triton alpestre, alpenwatersalamander TturAl

2BAVA1UrodO1SalaF Triturus vulgaris, triton ponctué (= t. ponctué) (= t. vulgaire), kleine watersalamander TturVu

2BAVM = 1MammC = Mammalia FR=Mammifères NL=Zoogdieren

2BAVM1ArtiO = Artiodactyla FR=Paridigités (= Artiodactyles) NL=Evenhoevigen

M.-Ch. & J.-Fr. Misonne, Essai de nomenclature (Latin, Fr, NI) de photos nature / sciences & quelques autres, page 20

[https://www.eppo.int/media/uploaded\\_images/MEETINGS/Meetings\\_2018/webinar/09\\_Misonne.pdf](https://www.eppo.int/media/uploaded_images/MEETINGS/Meetings_2018/webinar/09_Misonne.pdf)



### 2BAVM1ArtiO1BovsF = Bovidae

2BAVM1ArtiO1BovsF Bos taurus, bovin, rund BovsTa

2BAVM1ArtiO1BovsF Ovis aries, mouton, schaap OvisAr

### 2BAVM1ArtiO1CervF = Cervidae FR=Cervidés NL=Hertachtigen

2BAVM1ArtiO1CervF Capreolus capreolus, chevreuil, ree CaprCa

2BAVM1ArtiO1CervF Cervus elaphus, cerf noble, edelhert CervEl

### 2BAVM1ArtiO1MoscF = Moschidae

2BAVM1ArtiO1MoscF Moschus moschiferus, chevrotain porte-musc (= Porte-musc de Sibérie), siberisch muskushert MoscMo

### 2BAVM1ArtiO1SussF = Suidae

2BAVM1ArtiO1SussF Sus scrofa, sanglier, everzwijn SuccSc

### 2BAVM1CarnO = Carnivora FR=Carnivores NL=Roofdieren

#### 2BAVM1CarnO1CaniF = Canidae FR=Canidés NL=Hondachtigen

2BAVM1CarnO1CaniF Canis aureus, chacal doré, goud jakhals CaniAu

2BAVM1CarnO1CaniF Canis lupus familiaris, chien, hond CaniFa

2BAVM1CarnO1CaniF Canis lupus, loup, wolf CaniLu

2BAVM1CarnO1CaniF Vulpes vulpes, renard roux (= r. commun), gewone vos VulpVu

#### 2BAVM1CarnO1FeliF = Felidae

2BAVM1CarnO1FeliF Felis catus, chat domestique, huiskat FeliDo

2BAVM1CarnO1FeliF Felis silvestris, chat sauvage d'Europe, wilde kat FeliSi

2BAVM1CarnO1FeliF Lynx lynx, lynx d'Eurasie, Euraziatische lynx (= los) LynxLy

#### 2BAVM1CarnO1MustF = Mustelidae FR=Mustélidés NL=Marterachtigen

2BAVM1CarnO1MustF Lutra lutra, loutre, otter LutrLu

2BAVM1CarnO1MustF Martes foina, fouine, steenmarter (= fluwijn) MrtsFo

2BAVM1CarnO1MustF Martes martes, martre (= martre des pins), boommarter MrtsMa

2BAVM1CarnO1MustF Meles meles, blaieau, das LesMe

2BAVM1CarnO1MustF Mustela erminea, hermine, hermelijn MustEr

2BAVM1CarnO1MustF Mustela lutreola, vison d'Europe, moerasotter (= Europese nerts) MustLu

2BAVM1CarnO1MustF Mustela nivalis, belette (= b. d'Europe), wezel (= wezeldier) MustNi

2BAVM1CarnO1MustF Mustela putorius furo, furet, fret MustPf

2BAVM1CarnO1MustF Mustela putorius putorius, putois, bunzing MustPu

2BAVM1CarnO1MustF Neovison vison, vison d'Amérique, mink (= Amerikaanse nerts) NevsVi

#### 2BAVM1CarnO1PjocF = Phocidae

2BAVM1CarnO1PjocF Halichoerus grypus, phoque gris, grijze zeehond HlchGr

2BAVM1CarnO1PjocF Phoca vitulina, phoque commun, gewone zeehond PjocVi

### 2BAVM1ChirO = Chiroptera FR=Chauves-souris NL=Vleermuizen

#### 2BAVM1ChirO1VsptF = Vespertilionidae FR=Vespertilionidés NL=Gladneuzen

2BAVM1ChirO1VsptF Eptesicus serotinus, sérotine commune, laatvlieger Epte--

2BAVM1ChirO1VsptF Leuconoe daubentonii (= Myotis d.), vespertilion de Daubenton (= murin d.D.), watervleermuis LeodDa

2BAVM1ChirO1VsptF Myotis nattereri, vespertilion de Natterer (= murin d.N.), franjestaart Myot--

2BAVM1ChirO1VsptF Nyctalus leisleri, coctule de Leisler, bosvleermuis Nctl--

2BAVM1ChirO1VsptF Nyctalus noctula, pipistrelle commune, rosse vleermuis NctlNo

2BAVM1ChirO1VsptF Pipistrellus \$\$\$ spec., pipistrelle indéterminée, Fr\$, NI\$

2BAVM1ChirO1VsptF Pipistrellus nathusii, pipistrelle de Nathusius, ruige dwergvleermuis Pipi--

2BAVM1ChirO1VsptF Pipistrellus pipistrellus, noctuelle commune, gewone dwergvleermuis PipiPi

2BAVM1ChirO1VsptF Pipistrellus pygmaeus, pipistrelle pygmée (= p. soprane), kleine dwergvleermuis Pipi--

2BAVM1ChirO1VsptF Plecotus auritus, oreillard commun (= o. roux), grootoorvleermuis PlktAu

M.-Ch. & J.-Fr. Misonne, Essai de nomenclature (Latin, Fr, NL) de photos nature / sciences & quelques autres, page 21

[https://www.eppo.int/media/uploaded\\_images/MEETINGS/Meetings\\_2018/webinar/09\\_Misonne.pdf](https://www.eppo.int/media/uploaded_images/MEETINGS/Meetings_2018/webinar/09_Misonne.pdf)

2BAVM1ErinO = Erinaceomorpha FR=Érinaceomorphes

2BAVM1ErinO1ErinF = Erinaceidae FR=Érinacéidés NL=Egels

2BAVM1ErinO1ErinF Erinaceus europaeus, hérisson commun, NI\$ ErnaEu

2BAVM1InseO = Soricomorpha (= Insectivora) FR=Soricomorphes

2BAVM1InseO1SorxF = Soricidae FR=Soricidés NL=Spitsmuizen

2BAVM1InseO1SorxF Neomys fodiens, musaraigne aquatique, waterspitsmuis NomyFo

2BAVM1InseO1SorxF Sorex araneus, musaraigne carrelet, bosspitsmuis SorxAr

2BAVM1InseO1TalpF = Talpidae FR=Talpidés NL=Mollen

2BAVM1InseO1TalpF Talpa europaea, taupe commune, mol TalpEu

2BAVM1LagoO = Lagomorpha

2BAVM1LagoO1LepuF = Leporidae

2BAVM1LagoO1LepuF Lepus europaeus, lièvre commun, haas LepuEu

2BAVM1LagoO1LepuF Oryctolagus cuniculus, lapin, konijn OrytCu

2BAVM1RodeO = Rodentia

2BAVM1RodeO1GlisF = Gliridae

2BAVM1RodeO1GlisF Eliomys quercinus, lérot, eikelmuis ElioQu

2BAVM1RodeO1GlisF Muscardinus avellanarius, muscardin, hazelmuis MscdAv

2BAVM1RodeO1KastF = Castoridae FR=Castoridés NL=Beverachtigen

2BAVM1RodeO1KastF Castor fiber, castor d'Europe, europese bever KastFi

2BAVM1RodeO1MuriF = Muridae

2BAVM1RodeO1MuriF Apodemus sylvaticus, mulot sylvestre, bosmuis ApodSy

2BAVM1RodeO1MuriF Clethrionomys glareolus (= Myodes g.), campagnol roussâtre, rosse woelmuus CletGl

2BAVM1RodeO1MuriF Micromys minutus, rat des moissons, dwergmuis McrmMi

2BAVM1RodeO1SciuF = Sciuridae

2BAVM1RodeO1SciuF Marmota marmota, marmotte des Alpes, NI\$ MaroMa

2BAVM1RodeO1SciuF Ondatra zibethicus, rat musqué, muskusrat OndaZi

2BAVM1RodeO1SciuF Sciurus vulgaris, écureuil roux, rode eekhoorn SciuVu

2BAVO = 1AvesC = Aves (O=Ornitho) FR=Oiseaux NL=Vogels

2BAVO1AcciO = Accipitriformes FR=Accipitriformes

2BAVO1AcciO1AcciF = Accipitridae FR=Accipitridés NL=Havikachtigen

2BAVO1AcciO1AcciF Accipiter gentilis, autour des palombes, havik Acci--

2BAVO1AcciO1AcciF Accipiter nisus, épervier d'Europe, sperwer AcciNi

2BAVO1AcciO1AcciF Aquila chrysaetos, aigle royal, steenarend Aquicr

2BAVO1AcciO1AcciF Buteo buteo, buse variable, buizerd ButeBu

2BAVO1AcciO1AcciF Circus aeruginosus, busard des roseaux, bruine kiekendief CirkAe

2BAVO1AcciO1AcciF Circus cyaneus, busard St-Martin, blauwe kiekendief CirkCy

2BAVO1AcciO1AcciF Elanus caeruleus, élanion blanc, grijze wouw yyyyyy

2BAVO1AcciO1AcciF Haliaeetus albicilla, pygargue à queue blanche (= grand aigle de mer), zeearend yyyyyy

2BAVO1AcciO1AcciF Milvus migrans, milan noir, zwarte wouw MlvsMi

2BAVO1AcciO1AcciF Milvus milvus, milan royal, rode wouw Mlvs--

2BAVO1AcciO1AcciF Pandion haliaetus, balbuzard (= aigle pêcheur), visarend PndnHa

2BAVO1AcciO1AcciF Pernis apivorus, Bondrée apivore, wespéndief yyyyyy

2BAVO1AnseO = Anseriformes FR=Anseriformes NL=Eendvogels

2BAVO1AnseO1AnaxF = Anatidae FR=Anatidés NL=Eendachtigen

2BAVO1AnseO1AnaxF Aix galericulata, Mareca strepera, mandarijneend AixxGa

2BAVO1AnseO1AnaxF Alopochen aegyptiaca, ouette d'Égypte, nijlgans yyyyyy

M.-Ch. & J.-Fr. Misonne, Essai de nomenclature (Latin, Fr, NL) de photos nature / sciences & quelques autres, page 22

[https://www.eppo.int/media/uploaded\\_images/MEETINGS/Meetings\\_2018/webinar/09\\_Misonne.pdf](https://www.eppo.int/media/uploaded_images/MEETINGS/Meetings_2018/webinar/09_Misonne.pdf)

2BAVO1Anse01AnaxF Anas acuta, canard pilet, pijlstaart AnaxAc  
 2BAVO1Anse01AnaxF Anas clypeata, canard souchet, slobeend AnaxCl  
 2BAVO1Anse01AnaxF Anas crecca, sarcelle d'hiver, wintertaling AnaxC  
 2BAVO1Anse01AnaxF Anas penelope (= Mareca p.), canard siffleur, smient AnaxPe  
 2BAVO1Anse01AnaxF Anas platyrhynchos, canard colvert, wilde eend AnaxPl  
 2BAVO1Anse01AnaxF Anas querquedula, sarcelle d'été, zomertaling AnaxQu  
 2BAVO1Anse01AnaxF Anas strepera, canard chipeau, kraakeend AnaxSt  
 2BAVO1Anse01AnaxF Anser \$\$\$ indicus, oie à tête barrée, Fr\$, NI\$  
 2BAVO1Anse01AnaxF Anser anser, oie cendrée, grauwe gans AnseAn  
 2BAVO1Anse01AnaxF Anser fabalis, oie des moissons, rietgans AnseFa  
 2BAVO1Anse01AnaxF Aythya ferina, fuligule milouin, tafeleend AythFe  
 2BAVO1Anse01AnaxF Aythya fuligula, fuligule morillon, kuifeend AythFu  
 2BAVO1Anse01AnaxF Branta bernicla, bernache cravant, rotgans BrntBe  
 2BAVO1Anse01AnaxF Branta canadensis, bernache du Canada, canadese gans BrntCa  
 2BAVO1Anse01AnaxF Branta hutchinsii, bernache de Hutchins, kleine Canadese gans Brnt--  
 2BAVO1Anse01AnaxF Branta leucopsis, bernache nonette, brandgans Brnt--  
 2BAVO1Anse01AnaxF Cygnus atratus, cygne noir, zwarte zwaan Cygn--  
 2BAVO1Anse01AnaxF Cygnus columbianus bewickii, cygne de Bewick, kleine zwaan Cygn--  
 2BAVO1Anse01AnaxF Cygnus olor, cygne tuberculé, knobbelzwaan CygnOl  
 2BAVO1Anse01AnaxF Mareca strepera, canard chipeau, kraakeend yyyyyy  
 2BAVO1Anse01AnaxF Mergus serator, harle huppé, middelste zaagbek Merg--  
 2BAVO1Anse01AnaxF Netta rufina, nette rousse, krooneend yyyyyy  
 2BAVO1Anse01AnaxF Tadorna tadorna, tadorne de Belon, bergeend yyyyyy

### 2BAVO1ApodO = Apodiformes

#### 2BAVO1Apod01ApodF = Apodidae

2BAVO1Apod01ApodF Apus apus, martinet noir, gierzwaluw ApusAp

### 2BAVO1ChdrO = Charadriiformes FR=Charadriiformes NL=Steltloperachtigen

#### 2BAVO1Chdr01ChadF = Charadriidae FR=Charadriidés NL=Kieviten en plevieren

2BAVO1Chdr01ChadF ChdrDu Charadrius dubius =Petit Gravelot =Kleine Plevier, Fr\$, NI\$

2BAVO1Chdr01ChadF Vanellus vanellus, vanneau huppé, kievit VanlVa

#### 2BAVO1Chdr01HaematopodidaeF = Haematopodidae

2BAVO1Chdr01HaematopodidaeF Haematopus ostralegus, huïtrier pie, scholekster yyyyyy

#### 2BAVO1Chdr01LaruF = Laridae FR=Laridés NL=Meeuwen

2BAVO1Chdr01LaruF Larus \$\$\$ spec., goéland spéc., Fr\$, NI\$

2BAVO1Chdr01LaruF Larus argentatus, goéland argenté, zilvermeeuw LaruAr

2BAVO1Chdr01LaruF Larus fuscus, goéland brun, kleine mantelmeeuw LaruAr

2BAVO1Chdr01LaruF Larus ridibundus, mouette rieuse, kokmeeuw LaruRi

#### 2BAVO1Chdr01RecurvirostrF = Recurvirostridae

2BAVO1Chdr01RecurvirostrF Recurvirostra avosetta, avocette élégante, kluut yyyyyy

#### 2BAVO1Chdr01ScpcF = Scolopacidae FR=Scolopacidés NL=Strandlopers en snippen

2BAVO1Chdr01ScpcF Hyphodontia \$\$\$ radula, Fr\$, NI\$

2BAVO1Chdr01ScpcF Hyphodontia sambuci, odontie sambuci, witte vlierschorszwam HphnSa

2BAVO1Chdr01ScpcF Tringa erythropus, chevalier arlequin, zwarte ruiter Tnga--

2BAVO1Chdr01ScpcF Tringa hypoleucos (= Actitis h.), chevalier guignette, oeverloper TngaHy

2BAVO1Chdr01ScpcF Tringa nebularia, chevalier aboyeur, groenpootruiter Tnga--

2BAVO1Chdr01ScpcF Tringa ochropus, chevalier culblanc, witgat Tnga--

2BAVO1Chdr01ScpcF Tringa totanus, chevalier gambette, tureluur Tnga--

2BAVO1Chrd01ScpcF Gallinago gallinago, bécassine des marais, watersnip GlngGa

2BAVO1Chrd01ScpcF Limosa lapponica, barge rousse, rosse grutto yyyyyy

2BAVO1Chrd01ScpcF Limosa limosa, barge à queue noire, grutto yyyyyy  
2BAVO1Chrd01ScpcF Numenius arquata, courlis cendré, wulp yyyyyy  
2BAVO1Chrd01ScpcF Numenius phaeopus, courlis corlieu, regenwulp yyyyyy  
2BAVO1Chrd01ScpcF Scolopax rusticola, bécasse des bois, houtsnip yyyyyy

### 2BAVO1CicoO = Ciconiiformes

#### 2BAVO1Cico01CicoF = Ciconiidae

2BAVO1Cico01CicoF Ciconia ciconia, cigogne blanche, gewone ooievaar CicoCi  
2BAVO1Cico01CicoF Ciconia nigra, cigogne noire, zwarte ooievaar CicoCi--

### 2BAVO1ColuO = Columbiformes FR=colombiformes NL=Duifachtigen

#### 2BAVO1Colu01ColuF = Columbidae FR=Colombidés NL=Duiven

2BAVO1Colu01ColuF Columba oenas, pigeon colombins, holenduif ColuOe  
2BAVO1Colu01ColuF Columba palumbus, pigeon ramier, houtduif ColuPa  
2BAVO1Colu01ColuF Streptopelia decaocto, tourterelle turque, Turkse tortel StpeDe  
2BAVO1Colu01ColuF Streptopelia turtur, tourterelle des bois, zomertortel StpeTu

### 2BAVO1CorcO = Coraciiformes FR=Coraciiformes NL=Scharrelaarvogels

#### 2BAVO1Corc01AlceF = Alcedinidae FR=Alcédinidés NL=Ijsvogels

2BAVO1Corc01AlceF Alcedo atthis, martin-pêcheur d'Europe, ijsvogel AlceAt

### 2BAVO1CpmgO = Caprimulgiformes

#### 2BAVO1Cpmg01CpmgF = Caprimulgidae

2BAVO1Cpmg01CpmgF Caprimulgus europaeus, engoulevent d'Europe, nachtzwaluw CpmgEu

### 2BAVO1CucuO = Cuculiformes FR=Cuculiformes NL=Koekoeksvogels

#### 2BAVO1Cucu01CuclF = Cuculidae FR=Cuculidés NL=Koekoeken

2BAVO1Cucu01CuclF Cuculus canorus, coucou, koekoek CclsCa

### 2BAVO1FlcoO = Falconiformes

#### 2BAVO1Flco01FalcF = Falconidae

2BAVO1Flco01FalcF Falco subbuteo, faucon hobereau, boomvalk FalcTi  
2BAVO1Flco01FalcF Falco tinnunculus, faucon crécerelle, torenvalk FalcTi

### 2BAVO1Gallo = Galiformes FR=Galliformes NL=Hoendervogels

#### 2BAVO1Gallo01PhsnF = Phasianidae FR=Phasianidés NL=Fazantachtigen

2BAVO1Gallo01PhsnF Coturnix coturnix, caille des blés, kwartel CotxCo  
2BAVO1Gal01PhsnF Phasianus colchicus, faisan de Colchide, fazant PhsnCo  
2BAVO1Gal01PhsnF Phasianus versicolor, faisan versicolor, groene fazant Phsn--

### 2BAVO1GaviO = Gaviiformes

#### 2BAVO1Gavi01GaviF = Gaviidae

2BAVO1Gavi01GaviF Gavi-Gavia stellata =Plongeon catmarin =Roodkeelduiker, Fr\$, NI\$

### 2BAVO1GrusO = Gruiformes FR=Gruiformes NL=Kraanvogelachtigen

#### 2BAVO1Grus01RallF = Rallidae FR=Rallidés NL=Rallen, koeten en waterhoentjes

2BAVO1Grus01RallF Crex crex, râle des genêts, kwartelkoning yyyyyy  
2BAVO1Grus01RallF Fulica atra, foulque macroule, meerkoet FulcAt  
2BAVO1Grus01RallF Gallinula chloropus, poule d'eau, waterhoen GllnCc  
2BAVO1Grus01RallF GllnCh Gallinula chloropus =Poule d'eau =Waterhoen, Fr\$, NI\$  
2BAVO1Grus01RallF GllnCh Gallinula chloropus =Poule d'eau, Fr\$, NI\$  
2BAVO1Grus01RallF Porzana porzana, marouette ponctuée, porseleinhoen yyyyyy  
2BAVO1Grus01RallF Rallus aquaticus, râle d'eau, waterral yyyyyy

### 2BAVO1PassO = Passeriformes FR=Passeriformes NL=Zangvogels

#### 2BAVO1Pass01AcrkF = Acrocephalidae FR=Acrocephalidés

2BAVO1Pass01AcrkF Acrocephalus palustris, rousserolle verderolle, bosrietzanger Acrk--

2BAVO1Pass01AcrkF Acrocephalus schoenobaenus, phragmite des joncs, rietzanger Acrk--  
2BAVO1Pass01AcrkF Acrocephalus scirpaceus, rousserolle effarvate, kleine karekiet Acrk--  
2BAVO1Pass01AcrkF Hippolais icterina, hipolais ictérine, spotvogel Hppllc

#### 2BAVO1Pass01AegiF = Aegithalidae

2BAVO1Pass01AegiF Aegithalos \$\$\$ caudatus (var), mésange à longue queue (tête blanchâtre), Fr\$,  
NL\$

2BAVO1Pass01AegiF Aegithalos caudatus, mésange à longue queue, staartmees AegiCa

2BAVO1Pass01AladF ----- Lullula arborea =Alouette lulu =Boomleeuwerik, Fr\$, NL\$

#### 2BAVO1Pass01AladF = Alaudidae FR=Alaudidés NL=Leeuweriken

2BAVO1Pass01AladF Alauda arvensis, alouette des champs, veldleeuwerik AladAr

2BAVO1Pass01AladF GalrCr Galerida cristata =Cochevis huppé =Kuifleeuwerik, Fr\$, NL\$

#### 2BAVO1Pass01CettF = Cettiidae

2BAVO1Pass01CettF Cettia cetti, bouscarle de Cetti, Cetti's zanger Cett--

#### 2BAVO1Pass01CorvF = Corvidae FR=Corvidés NL=Kraaien

2BAVO1Pass01CorvF Coloeus monedula, choucas des tours, kauw ColoMo

2BAVO1Pass01CorvF Corvus corax, grand corbeau, raaf CorvCr

2BAVO1Pass01CorvF Corvus corone ssp cornix, corneille mantelée, bonte kraai CorvCx

2BAVO1Pass01CorvF Corvus corone ssp corone, corneille noire, zwarte kraai CorvCo

2BAVO1Pass01CorvF Corvus frugilegus, corbeau freux, roek CoervFr

2BAVO1Pass01CorvF Garrulus glandarius, geai des chênes, gaai GarrGl

2BAVO1Pass01CorvF Pica pica, pie bavarde, ekster PicaPi

#### 2BAVO1Pass01CrtiF = Certhiidae FR=Certhiidés NL=Echte boomkruipers

2BAVO1Pass01CrtiF Certhia brachydactyla, grimperau des jardins, boomkruiper CrtiBr

#### 2BAVO1Pass01EmbeF = Emberizidae FR=Emberizidés NL=Gorzen

2BAVO1Pass01EmbeF Emberiza calandra, bruant proyer, grauwe gors EmbrCa

2BAVO1Pass01EmbeF Emberiza cirrus, bruant zizi, cirlgors Embr--

2BAVO1Pass01EmbeF Emberiza citrinella, bruant jaune, geelgors EmbrCt

2BAVO1Pass01EmbeF Emberiza hortulana, bruant ortolan, ortolaan EmbrHo

2BAVO1Pass01EmbeF Emberiza schoeniclus, bruant des roseaux, rietgors EmbrSh

#### 2BAVO1Pass01FrinF = Fringillidae FR=Fringillidés NL=Vinkachtigen

2BAVO1Pass01FrinF Carduelis cannabina, linotte mélodieuse, kneu CrdlCa

2BAVO1Pass01FrinF Carduelis carduelis, chardonneret élégant, putter (= distelvink) CrdlCr

2BAVO1Pass01FrinF Carduelis chloris, verdier d'Europe, groenling ChliCh

2BAVO1Pass01FrinF Carduelis flamma (= Acanthis f.), sizerin à tête rouge (= s. flammé), barmsijs  
CrdlFl

2BAVO1Pass01FrinF Carduelis spinus, tarin des aulnes, sijs CrdlSi

2BAVO1Pass01FrinF Carpodacus erythrinus, roselin cramoisi, roodmus CardEr

2BAVO1Pass01FrinF Coccythraustes coccythraustes, gros-bec-casse-noyaux, appelvink CokkCo

2BAVO1Pass01FrinF Fringilla coelebs, pinson des arbres, vink (= suskewiet) FrinCo

2BAVO1Pass01FrinF Fringilla montifringilla, pinson du Nord, keep FrinMo

2BAVO1Pass01FrinF Loxia curvirostra, bec-croisé des sapins, kruisbek LoxiCu

2BAVO1Pass01FrinF Pyrrhula pyrrhula ssp. pyrrhula >komi<, bouvreuil de Komi, NL\$ PyrrPy

2BAVO1Pass01FrinF Pyrrhula pyrrhula, bouvreuil pivoine, goudvink PyrrPy

#### 2BAVO1Pass01HiruF = Hirundinidae FR=Hirundinidés NL=Zwaluwen

2BAVO1Pass01HiruF Delichon urbicum, hirondelle de fenêtre, huiszwaluw DlchUr

2BAVO1Pass01HiruF Hirundo rustica, hirondelle rustique (= H. de cheminée), boerenzwaluw HiruRu

2BAVO1Pass01HiruF Riparia riparia, hirondelle de rivage, oeverzwaluw RiprRi

#### 2BAVO1Pass01Locustellidae ° F = Locustellidae FR=Locustellidés NL=Locustellidae

2BAVO1Pass01Locustellidae ° F Locustella fluviatilis, locustelle fluviatile, krekeltzanger yyyyyy

M.-Ch. & J.-Fr. Misonne, Essai de nomenclature (Latin, Fr, NL) de photos nature / sciences & quelques autres, page 25

[https://www.eppo.int/media/uploaded\\_images/MEETINGS/Meetings\\_2018/webinar/09\\_Misonne.pdf](https://www.eppo.int/media/uploaded_images/MEETINGS/Meetings_2018/webinar/09_Misonne.pdf)



2BAVO1Pass01Locustellidae°F Locustella naevia, locustelle tachtée, sprinkhaanzanger (= sprinkhaanrietzanger) yyyyyy

2BAVO1Pass01MotaF = Motacillidae FR=Motacillidés NL=Kwikstaarten en piepers

2BAVO1Pass01MotaF Anthus pratensis, pipit farlouse, graspieper AthuPr

2BAVO1Pass01MotaF Anthus spinoletta, pipit commun (= p. spioncelle), waterpieper AthuSn

2BAVO1Pass01MotaF Anthus trivialis, pipit des arbres, boompieper Athu--

2BAVO1Pass01MotaF Motacilla \$\$\$ flava, bergeronnette printanière, Fr\$, NL\$

2BAVO1Pass01MotaF Motacilla alba, bergeronnette grise, witte kwikstaart MotaAl

2BAVO1Pass01MotaF Motacilla cinerea, bergeronnette des ruisseaux, grote gele kwikstaart Mota--

2BAVO1Pass01MuspF = Muscicapidae FR=Muscicapidés NL=Vliegenvangers

2BAVO1Pass01MuspF Erithacus rubecula, rougegorge familier, roodborst ErthRu

2BAVO1Pass01MuspF Luscinia megarhynchos, rossigol philomène, nachtegaal LuscMe

2BAVO1Pass01MuspF Luscinia svecica, gorgebleue à miroir, blauwborst Lusc--

2BAVO1Pass01MuspF Muscicapa striata, gobemouche gris, grauwe vliegenvanger MuspSt

2BAVO1Pass01MuspF Phoenicurus ochruros, rougequeue noir, zwarte roodstaart PhncOc

2BAVO1Pass01MuspF Phoenicurus phoenicurus, rougequeue à front blanc, gekraagde roodstaart Phnc-

2BAVO1Pass01MuspF Saxicola rubicola, tarier pâtre, roodborsttapuit yyyyyy

2BAVO1Pass01OrioF = Oriolidae

2BAVO1Pass01OrioF Oriolus oriolus, loriot d'Europe, wielwaal OrioOr

2BAVO1Pass01PariF = Paridae FR=Paridés NL=Mezen

2BAVO1Pass01PariF Lophophanes cristatus, mésange huppée, kuifmees yyyyyy

2BAVO1Pass01PariF Parus caeruleus, mésange bleue, pimpelmees PrusCa

2BAVO1Pass01PariF Parus major, mésange charbonnière, koolmees PrusMa

2BAVO1Pass01PariF Parus montanus, mésange boréale, matkop Prus--

2BAVO1Pass01PariF Periparus ater (= Parus a.), mésange noire, zwarte mees yyyyyy

2BAVO1Pass01PariF Poecile palustris (= Prus p.), mésange nonette, glanskop Prus--

2BAVO1Pass01PlosF = Phylloscopidae FR=Phylloscopidés NL=Phylloscopidae

2BAVO1Pass01PlosF Phylloscopus \$\$\$ sibilatrix, pouillot siffleur, Fr\$, NL\$

2BAVO1Pass01PlosF Phylloscopus collybita, pouillot vélocé, tjiftjaf Plos--

2BAVO1Pass01PlosF Phylloscopus trochilus, pouillot fitis, fitis PlosTr

2BAVO1Pass01PrnlF = Prunellidae FR=Prunellidae NL=Heggenmussen

2BAVO1Pass01PrnlF Prunella modularis, accenteur mouchet, heggenmus PrunMo

2BAVO1Pass01PssrF = Passeridae

2BAVO1Pass01PssrF Passer domesticus, moineau domestique, huismus PassDo

2BAVO1Pass01ReguF = Regulidae FR=Regulidés NL=Regulidae

2BAVO1Pass01ReguF Regulus ignicapilla, roitelet à triple bandeau, vuurgoudhaantje Regu--

2BAVO1Pass01ReguF Regulus regulus, roitelet huppé, goudhaantje ReguRe

2BAVO1Pass01SittF = Sittidae FR=Sittidés NL=Boomklevers

2BAVO1Pass01SittF Sitta europaea, sittelle torchepot, boomklever SttaEu

2BAVO1Pass01SturF = Sturnidae FR=Sturnidés NL=Spreeuwen

2BAVO1Pass01SturF Sturnus vulgaris, étourneau, spreeuw SturVu

2BAVO1Pass01SylvF = Sylviidae FR=Sylviidés NL=Zangers

2BAVO1Pass01SylvF Sylvia atricapilla, fauvette à tête noire, zwartkop SyviAt

2BAVO1Pass01SylvF Sylvia borin, fauvette des jardins, tuinfluiter Syvi--

2BAVO1Pass01SylvF Sylvia communis, fauvette grisette, grasmus Syvi--

2BAVO1Pass01SylvF Sylvia curruca, fauvette babillarde, braamsluiper Syv--

2BAVO1Pass01TrogF = Troglodytidae FR=Troglodytidés NL=Winterkoningen

2BAVO1Pass01TrogF Troglodytes troglodytes, troglodyte mignon, winterkoning TrglTr

M.-Ch. & J.-Fr. Misonne, Essai de nomenclature (Latin, Fr, NL) de photos nature / sciences & quelques autres, page 26

[https://www.eppo.int/media/uploaded\\_images/MEETINGS/Meetings\\_2018/webinar/09\\_Misonne.pdf](https://www.eppo.int/media/uploaded_images/MEETINGS/Meetings_2018/webinar/09_Misonne.pdf)



2BAVO1Pass01TurdF = Turdidae FR=Turdidés NL=Lijsters

2BAVO1Pass01TurdF Turdus iliacus, grive mauvis, koperwiek TurddMu

2BAVO1Pass01TurdF Turdus merula, merle noir, merel TurdMe

2BAVO1Pass01TurdF Turdus philomelos, grive musicienne, zanglijster TurdPh

2BAVO1Pass01TurdF Turdus pilaris, grive litorne, kramsvogel TurddPi

2BAVO1Pass01TurdF Turdus torquatus, merle à plastron, beflijster TurdTo

2BAVO1Pass01TurdF Turdus viscivorus, grive draine, grote lijster TurdVi

2BAVO1PelkO = Pelecaniformes FR=Pélécaniformes NL=Roeipotigen

2BAVO1PelkO1ArdeF = Ardeidae FR=Ardéidés NL=Reigers

2BAVO1PelkO1ArdeF Ardea alba (= Egretta a.), grande aigrette, grote zilverreiger ArdeAl

2BAVO1PelkO1ArdeF Ardea cinerea, héron cendré, blauwe reiger ArdeCi

2BAVO1PelkO1ArdeF Botaurus stellaris, butor étoilé (= grand b.), roerdomp BotuSt

2BAVO1PelkO1ArdeF Egretta garzetta, aigrette garzette (= petite a.), kleine zilverreiger EgreGa

2BAVO1PelkO1ArdeF Nycticorax nycticorax, héron bihoreau, kwak NyktNy

2BAVO1PelkO1ThreF = Threskiornithidae

2BAVO1PelkO1ThreF Platalea leucorodia, spatule blanche, lepelaar yyyyyy

2BAVO1PhlkO = Phalacrocoraciformes FR=Phalacrocoraciformes  
NL=Aalscholverachtigen

2BAVO1PhlkO1PhlkF = Phalacrocoracidae FR=Phalacrocoracidés NL=Aalscholvers

2BAVO1PhlkO1PhlkF Phalacrocorax carbo, grand cormoran, aalscholver PhlkCa

2BAVO1PhniO = Phoenicopteriformes

2BAVO1PhniO1PodcF = Podicipedidae

2BAVO1PhniO1PodcF Podiceps cristatus =Grèbe huppé =Fuut, Fr\$, NI\$

2BAVO1PhniO1PodcF Podiceps cristatus, grèbe huppé, fuut PodcCr

2BAVO1PhniO1PodcF Tachybaptus ruficollis, grèbe castagneux, dodaar TavbRy

2BAVO1PiciO = Piciformes FR=Piciformes NL=Spechtvogels

2BAVO1PiciO1PiciF ----- Jynx torquilla =Torcol fourmilier =Draaihals, Fr\$, NI\$

2BAVO1PiciO1PiciF = Picidae FR=Picidés NL=Specgten

2BAVO1PiciO1PiciF Dendrocopos major, pic épeiche, grote bonte specht DenpMa

2BAVO1PiciO1PiciF Dendrocopos medius (= Dendrocoptes m.), pic mar, middelste bonte specht DenpMe

2BAVO1PiciO1PiciF Dendrocopos minor, pic épeichette, kleine bonte specht DenpMi

2BAVO1PiciO1PiciF Dryocopus martius, pic noir, zwarte specht DrykMa

2BAVO1PiciO1PiciF Picus viridis, pic vert, groene specht PiciuVi

2BAVO1PsitO1PsitF = Psittacidae

2BAVO1PsitO1PsitF Psittacula krameri, perruche à collier, halsbandparkiet PsicKr

2BAVO1StriO = Strigiformes

2BAVO1StriO1StriF = Strigidae

2BAVO1StriO1StriF Asio otus, hibou moyen-duc, ransuil AsioOt

2BAVO1StriO1StriF Athene noctua, chouette chevêche, steenuil AtenNo

2BAVO1StriO1StriF Otus Sc Otus scops =Hibou petit-duc =Dwergooruil, Fr\$, NI\$

2BAVO1StriO1StriF Strix aluco, chouette hulotte, bosuil StrxAl

2BAVO1UpupO = Upupiformes

2BAVO1UpupO1UpupF = Upupidae

2BAVO1UpupO1UpupF UpupEp Upupa epos =Huppe fasciée =Hop, Fr\$, NI\$

2BAVP = Pisces (1ActnC + 1PetmC...)

2BAVP1ActnC = Actinopterygii

### 2BAVP1ActnC1AnglF = Anguillidae

2BAVP1ActnC1AnglF *Anguilla anguilla*, anguille commune, paling (= Europese aal) AnglAn

### 2BAVP1ActnC1CentF = Centrarchidae

2BAVP1ActnC1CentF *Lepomis gibbosus*, perche soleil (= p. japonaise) (= Crapet-soleil), zonnebaars  
LepmGi

### 2BAVP1ActnC1CobiF = Cobitidae

2BAVP1ActnC1CobiF *Barbatula barbatula*, loche franche, brempje BrbaBa

2BAVP1ActnC1CobiF *Cobitis taenia*, loche de rivière, kleine modderkruiper CobiTa

### 2BAVP1ActnC1Cottidae° F = Cottidae

2BAVP1ActnC1Cottidae° F *Cottus gobio*, chabot, rivierdonderpad -----

### 2BAVP1ActnC1CypnF = Cyprinidae

2BAVP1ActnC1CypnF *Abramis brama*, brème commune, brasem AbraBr

2BAVP1ActnC1CypnF *Alburnus alburnus*, ablette, alver AlbrAl

2BAVP1ActnC1CypnF *Barbus barbus*, barbeau, barbeel BaruBa

2BAVP1ActnC1CypnF *Carassius carassius*, carassin, maankarper CrssCa

2BAVP1ActnC1CypnF *Cyprinus carpio*, carpe (= c. reine) (= c. forme écaillée), gewone karper (= gans geschude k.) CypnCa

2BAVP1ActnC1CypnF *Cyprinus carpio*, carpe cuir (= c. sans écaillage), lederkarper (= k. zonder schubben) CypnCa

2BAVP1ActnC1CypnF *Cyprinus carpio*, carpe miroir (= c. à écaillage réduite), spiegelkarper (= k. met weinig schubben) CypnCa

2BAVP1ActnC1CypnF *Gobio gobio*, goujon, riviergrondel GobiGo

2BAVP1ActnC1CypnF *Leuciscus cephalus*, chevaine, hesseling LeciCe

2BAVP1ActnC1CypnF *Leuciscus idus*, ide mélanote, wenne (= winde) LecidL

2BAVP1ActnC1CypnF *Leuciscus leuciscus*, vandoise, serpeling (= kopvoorn) LeciLe

2BAVP1ActnC1CypnF *Phoxinus phoxinus*, véron, grondelvoorn PhoxPh

2BAVP1ActnC1CypnF *Rhodeus amarus*, bouvière, bittervoorn RodeAm

2BAVP1ActnC1CypnF *Rutilus rutilus*, gardon, voorn (= blankv.) RutiRu

2BAVP1ActnC1CypnF *Scardinius erythrophthalmus*, rotengle, rietvoorn ScdiEr

2BAVP1ActnC1CypnF *Tinca tinca*, tanche, zeelt (= lauw) TincaTi

### 2BAVP1ActnC1EsoxF = Esocidae

2BAVP1ActnC1EsoxF *Esox lucius*, brochet, snoek EsoxLu

### 2BAVP1ActnC1GassF = Gasterosteidae

2BAVP1ActnC1GassF *Gasterosteus aculeatus*, épinoche, driedoornige stekelbaars GasoAc

2BAVP1ActnC1GassF *Pungitius pungitius*, épinochette, tiendoornige stekelbaars PungPu

### 2BAVP1ActnC1PercF = Percidae

2BAVP1ActnC1PercF *Perca fluviatilis*, perche, baars PecaFu

### 2BAVP1ActnC1SalmF = Salmonidae

2BAVP1ActnC1SalmF *Salvelinus fontinalis*, saumon de fontaine, fonteinzalm SalvFo

### 2BAVP1PetmC = Petromyzontida

### 2BAVP1PetmC1PetmF = Petromyzontidae

2BAVP1PetmC1PetmF *Lampetra planeri*, lamproie de Planer, kleine rivielamprei LmptPl

### 2BAVR = 1ReptC = Reptilia FR=Reptiles NL=Reptielen

### 2BAVR1SquaO = Squamata FR=Squamates NL=Schubreptielen

### 2BAVR1SquaO1AngiF = Anguidae FR=Anguidés NL=Hazen

2BAVR1SquaO1AngiF *Anguis fragilis*, orvet, hazelworm AngsFr

### 2BAVR1SquaO1ColbF = Colubridae

2BAVR1SquaO1ColbF *Natrix natrix*, couleuvre à collier, ringslang NatrNa

2BAVR1SquaO1LaceF = Lacertidae FR=Lacertidés NL=Echte hagedissen

2BAVR1SquaO1LaceF Lacerta vivipara, lézard vivipare, levendbarende hagedis LaceVp

2BAVR1TestO = Testudines

2BAVR1TestO1EmydF = Emydidae

2BAVR1TestO1EmydF Trachemys \$\$\$ scripta troostii, tortue à oreillons jaune, Fr\$, NI\$

2BAVR1TestO1EmydF Trachemys scripta, tortue à oreillons rouge (= t. de Floride) (= Trachémyde écrite), lettersierschildpad TrkmSc

## 2BB = 1BactK = Bacteria

2BB1ActiC = Actinobacteria

2BB1ActiC1CyanP = Cyanobacteria FR=Algues bleues

2BB1ActiC1CyanP Nostoc sp., nostoc, nostoc Nost--

2BB1ActiC1CyanP1CyanC = Cyanophyceae FR=Cyanophycées

2BB1ActiC1CyanP1CyanC1MrsF = Merismopediaceae

2BB1ActiC1CyanP1CyanC1MrsF Merismopedia glauca, Fr\$, NI\$ Mrs--

2BB1ActiC1CyanP1CyanC1PseaF = Pseudanabaenaceae

2BB1ActiC1CyanP1CyanC1PseaF Pseudanabaena constricta, Fr\$, NI\$ -----

2BB1ActiC1FrnkF = Frankiaceae

2BB1ActiC1FrnkF Frankia alni, Fr\$, NI\$ FrnkAl

2BB1GambC = Gammaproteobacteria

2BB1GambC1XantF = Xanthomonadaceae

2BB1GambC1XantF Xylella fastidiosa, maladie de Pierce (sur olivier), NI\$ XyleFa

## 2BC = 1ChroK = Chromista

2BCA = 1ApicP = Apicomplexa

2BCA1HaemC = Haematozoa

2BCA1HaemC1PlmdF = Plasmodiidae

2BCA1HaemC1PlmdF Plasmodium sp., plasmodium (causant le paludisme ou malaria), plasmodium (verwekker van malaria) PlmdSp

2BCD = 1DinoP = Dinoflagellata

2BCD1DinoC = Dinophyceae (= Péridiniens)

2BCD1DinoC1KratF = Ceratiaceae

2BCD1DinoC1KratF Ceratium cornutum, Fr\$, NI\$ Krat--

2BCD1DinoC1KratF Ceratium hirundinella, Fr\$, NI\$ KratHi

2BCH = 1HaptP = Haptophyta

2BCH1PrymC = Prymnesiophyceae

2BCO = 1HetkP = Ochrophyta

2BCO1BaclC = Bacillariophyceae

2BCO1BaclC1BaclF = Bacillariaceae

2BCO1BaclC1BaclF Nitzschia inconspicua, Fr\$, NI\$ Nitz--

2BCO1BaclC1Heliopeltaceae = Heliopeltaceae

2BCO1BaclC1Heliopeltaceae Actinoptychus, Fr\$, NI\$

2BCO1BaclC1NaviF = Naviculaceae

2BCO1BaclC1NaviF Navicula sp, Fr\$, NI\$ Navi--

2BCO1ChryC = Chrysophyceae

2BCO1CoscC = Coscinodiscophyceae

2BCO1CoscC1StepF = Stephanodiscaceae

2BCO1CoscC1StepF Stephanodiscus, Fr\$, NI\$ -----

2BCO1PhaeC = Phaeophyceae

2BCO1XantC = Xanthophyceae

2BCP = 1PsdfP = Pseudofungi

2BCP1PeroF = Peronosporaceae

2BCP1PeroF Peronospora farinosa, mildiou de la betterave, NI\$ PeroFa

2BCP1PeroF Phytophthora infestans, mildiou de la pomme-de-terre, aardappelplaag PhytIn

2BF ≡ 1FungK = Fungi FR=mycètes NL=schimmels

2BF1ChytP = Chytridiomycota (syn. Chytridiomycetes)

2BF1ZygoP = Zygomycota

2BFA ≡ 1AscoP = Ascomycota

2BFAP ≡ 1PeziQ = Pezizomycotina

2BFAP1AkroO = Acrospermales

2BFAP1AkroO1AkroF = Acrospermaceae

2BFAP1AkroO1AkroF Acrospermum compressum, Fr\$, Draadsporig stengeltongetje AkroCo

2BFAP1ErysO = Erysiphales

2BFAP1ErysO1ErysF = Erysiphaceae

2BFAP1ErysO1ErysF Erysiphe \$\$\$ alphitoides, Fr\$, NI\$

2BFAP1ErysO1ErysF Erysiphe \$\$\$ lonicerae, Fr\$, NI\$

2BFAP1ErysO1ErysF Erysiphe betae, oïdium de la betterave, NI\$ ErysBe

2BFAP1ErysO1ErysF Erysiphe graminis, oïdium des graminées, NI\$ ErysGr

2BFAP1ErysO1ErysF Microsphaera \$\$\$ lonicerae, Fr\$, NI\$

2BFAP1ErysO1ErysF Microsphaera alphitoides (= Erisiphe g.), oïdium du chêne, NI\$ McrsAl

2BFAP1HeloO = Helotiales

2BFAP1HeloO1BulgF = Bulgariaceae

2BFAP1HeloO1BulgF Bulgaria inquinans, bulgarie salissante, NI\$ BulgIn

2BFAP1HeloO1DermF = Dermateaceae

2BFAP1HeloO1DermF Belonopsis asteroma, Fr\$, zeggeviltmollisia yyyyyy

2BFAP1HeloO1DermF Trochila ilicina, Fr\$, hulstdekselbekertje TrokIl

2BFAP1HeloO1HeloF = Helotiaceae

2BFAP1HeloO1HeloF Bisporella citrina, bisporelle jaune, geel schijfzwammetje BispCi

2BFAP1HeloO1HeloF Calloria neglecta, Fr\$, NI\$ ClIrNe

2BFAP1HeloO1HeloF Hymenoscyphus \$\$\$ fructigerus, Fr\$, NI\$

2BFAP1HeloO1HeloF Hymenoscyphus fraxineus (= Chalara f.), chalarose du frêne, NI\$ ChaaFr

2BFAP1HeloO1HeloF Phaeohelotium monticola, pézize des montagnes, bruinsporig sapbekertje Phhm-

2BFAP1HyprO = Hypocreales

2BFAP1HyprO1ClavF = Clavicipitaceae

2BFAP1HyprO1ClavF Clav-- Claviceps microcephala =Ergot sur molinie, Fr\$, NI\$

2BFAP1HyprO1ClavF Claviceps microcephala, ergot de la molinie, pijpenstrootjemoederkoren Clav--

2BFAP1HyprO1ClavF ClavPu Claviceps purpurea =Ergot du seigle, Fr\$, NI\$

2BFAP1HyprO1HyprF = Hypocreaceae

2BFAP1HyprO1HyprF Hypocrea pulvinata, Fr\$, poederige kussentjeszwam Hyra--

2BFAP1HyprO1HyprF Hypomyces \$\$\$ rosellus, Fr\$, NI\$

2BFAP1HyprO1HyprF Hypomyces chrysospermus, dermatose des bolets., goudgele zwameter HypmCh

M.-Ch. & J.-Fr. Misonne, Essai de nomenclature (Latin, Fr, NI) de photos nature / sciences & quelques autres, page 30

[https://www.eppo.int/media/uploaded\\_images/MEETINGS/Meetings\\_2018/webinar/09\\_Misonne.pdf](https://www.eppo.int/media/uploaded_images/MEETINGS/Meetings_2018/webinar/09_Misonne.pdf)

2BFAP1HyprO1NecctF = Nectriaceae

2BFAP1HyprO1NecctF *Cylindrocladium buxicola*, dépérissement du buis, NI\$ CyldBu

2BFAP1KhaeO = Chaetothyriales

2BFAP1KhaeO1HerlF = Herpotrichiellaceae

2BFAP1KhaeO1HerlF *Pycnostysanus azaleae*, Fr\$, NI\$ PyczAz

2BFAP1LecnO = Lecanorales

2BFAP1LecnO1ParmF = Parmeliaceae

2BFAP1OphiO = Ophiostomatales

2BFAP1OphiO1OphiF = Ophiostomataceae

2BFAP1OphiO1OphiF *Ophiostoma ulmi*, maladie de l'orme, olmenziekte CeraUl

2BFAP1PezzO = Pezizales

2BFAP1PezzO1Hlvlf = Helvellaceae

2BFAP1PezzO1Hlvlf *Helvella crispa*, helvelle crépue, witte kluifzwam HlvlCr

2BFAP1PezzO1PynmF = Pyronemataceae

2BFAP1PezzO1PynmF *Aleuria aurantia*, pézize orangée, grote oranje bekerzwam AlraAu

2BFAP1PezzO1PynmF *Otidea leporina*, oreille de lièvre, NI\$ OtidLe

2BFAP1PezzO1PynmF *Scutellinia \$\$\$ spec.*, Fr\$, NI\$

2BFAP1PezzO1PynmF *Scutellinia crinita*, Fr\$, NI\$ SculCr

2BFAP1PezzO1PynmF *Scutellinia scutellata*, pézize en bouclier, gewone wimperzwam SculSc

2BFAP1PleoO = Pleosporales

2BFAP1PleoO1LptsF = Leptosphaeriaceae

2BFAP1PleoO1LptsF *Leptosphaeria acuta*, Fr\$, brandnetelvulkaantje Lept--

2BFAP1RhytO = Rhytismatales

2BFAP1RhytO1ParmF = Rhytismataceae

2BFAP1RhytO1ParmF *Rhytisma acerinum*, taches d'encre de l'érable, inktvlekkenziekte RhytAc

2BFAP1TelsO = Teloschistales

2BFAP1TelsO1TelsF = Teloschistaceae

2BFAP1XylaO = Xylariales

2BFAP1XylaO1DiatF = Diatrypaceae

2BFAP1XylaO1DiatF *Diatrype bullata*, Fr\$, wilgeschorsschijfje Diay--

2BFAP1XylaO1DiatF *Diatrypella quercina*, Fr\$, eikenschorsschijfje DiylQu

2BFAP1XylaO1XylaF = Xylariaceae

2BFAP1XylaO1XylaF *Annulohypoxyton multiforme*, Fr\$, Vergroeide kogelzwam AhypMu

2BFAP1XylaO1XylaF *Daldinia concentrica*, Daldinie concentrique, Kogelhoutskoolzwam DaldCo

2BFAP1XylaO1XylaF *Xylaria hypoxylon*, Xylaire du bois, NI\$ Xyla--

2BFAS ≡ 1SaccQ = Saccharomycotina

2BFAS1SaccF = Saccharomycetaceae

2BFAS1SaccF SaccCe *Saccharomyces cerevisiae* =Levure de bière à fermentation haute, Fr\$, NI\$

2BFAS1SaccF SaccUv *Saccharomyces uvarum* (= *carlsbergensis*) =Levure de bière à fermentation basse, Fr\$, NI\$

2BFAT = 1TaphQ = Taphrinomycotina

2BFB ≡ 1BasiP = Basidiomycota FR=basidiomycètes NL=steeltjeszwammen

2BFBA ≡ 1BasiC = Agaricomycotina FR=agaricomycètes

2BFBA1AgarO = Agaricales FR=euagarics

2BFBA1AgarO1AgarF = Agaricaceae

2BFBA1AgarO1AgarF *Agaricus sylvicola*, agaric anisé des bois, schubbe boschampignon AgarSi

M.-Ch. & J.-Fr. Misonne, Essai de nomenclature (Latin, Fr, NI) de photos nature / sciences & quelques autres, page 31

[https://www.eppo.int/media/uploaded\\_images/MEETINGS/Meetings\\_2018/webinar/09\\_Misonne.pdf](https://www.eppo.int/media/uploaded_images/MEETINGS/Meetings_2018/webinar/09_Misonne.pdf)



2BFBA1AgarO1AgarF Chlorophyllum \$\$\$ rhacodes, Fr\$, NI\$  
2BFBA1AgarO1AgarF Chlorophyllum rhacodes (= Macrolepiota r.), lépiote déguenillée, NI\$ MlepRh  
2BFBA1AgarO1AgarF Lycoperdon perlatum, vesse-de-loup perlée, parelstuifzwam LycopPe  
2BFBA1AgarO1AgarF Macrolepiota procera (= Lepiota p.), lépiote élevée, grote parasolzwam MlepPe  
2BFBA1AgarO1AgarF Macrolepiota venenata, lépiote vénéneuse, giftige knolparasolzwam Mlep--

### 2BFBA1AgarO1AmanF = Amanitaceae

2BFBA1AgarO1AmanF Amanita \$\$\$ citrina var. alba, Fr\$, NI\$  
2BFBA1AgarO1AmanF Amanita citrina, amanite citrine, gele knolamaniet AmanCi  
2BFBA1AgarO1AmanF Amanita fulva, amanite fauve, roodbruine slanke amaniet AmanFu  
2BFBA1AgarO1AmanF Amanita muscaria, amanite tue-mouches (= A. hallucinogène), vliegenschwam AmanMu  
2BFBA1AgarO1AmanF Amanita phalloides, amanite phalloïde, NI\$ AmanPh  
2BFBA1AgarO1AmanF Amanita rubescens, amanite rougissante, parelamaniet AmanRu  
2BFBA1AgarO1AmanF Amanita vaginata, amanite vaginée (= Grisette), grijze slanke amaniet AmanVa

### 2BFBA1AgarO1BolbF = Bolbitiaceae

2BFBA1AgarO1BolbF Conocybe \$\$\$ fimetaria, Fr\$, NI\$  
2BFBA1AgarO1BolbF Conocybe \$\$\$ sienophylla, Fr\$, NI\$  
2BFBA1AgarO1BolbF Conocybe albipes, Fr\$, Izabelkleurig breeksteeltje Cony--  
2BFBA1AgarO1ClvrF Clavaria sp., clavaire, NI\$ Clrv--

### 2BFBA1AgarO1ClvrF = Clavariaceae

### 2BFBA1AgarO1CoprF = Coprinaceae

2BFBA1AgarO1CoprF Coprinus comatus, coprin chevelu, geschubde inktzwam CopnCo  
2BFBA1AgarO1CoprF Parasola \$\$\$ leioccephala, Fr\$, NI\$  
2BFBA1AgarO1CoprF Parasola plicatilis (= Coprinus p.), Fr\$, plooirokje CopnPl

### 2BFBA1AgarO1CoraF = Cortinariaceae

### 2BFBA1AgarO1CrdpF = Crepidotaceae

2BFBA1AgarO1CrdpF Crepidotus \$\$\$ variabilis, crépidote variable, Fr\$, NI\$  
2BFBA1AgarO1CrdpF Crepidotus cesatii, crépidote à spores sphériques, rondsporig oorzwammetje CrpdCe

### 2BFBA1AgarO1CyphF = Cyphellaceae

2BFBA1AgarO1CyphF Chondrostereum purpureum, stérée pourpre, paarse korstzwam SterPu

### 2BFBA1AgarO1EntoF = Entolomataceae

2BFBA1AgarO1EntoF 1EntlG Entoloma =Entolome, Fr\$, NI\$

### 2BFBA1AgarO1HydmF = Hydnangiaceae

2BFBA1AgarO1HydmF Laccaria \$\$\$ laccata \$\$\$ laccata, clitocybe laqué, Fr\$, NI\$  
2BFBA1AgarO1HydmF Laccaria amethystina, laccaire améthyste, amethistzwam LaccAm  
2BFBA1AgarO1HydmF Laccaria tortilis, laccaire tortueux, gekroesde fopzwam Lacc--

### 2BFBA1AgarO1HygpF = Hygrophoraceae

2BFBA1AgarO1HygpF Hygc-- Hygrocybe pseudoconica =Hygrocybe noircissant, Fr\$, NI\$  
2BFBA1AgarO1HygpF Hygc-- Hygrocybe, Fr\$, NI\$  
2BFBA1AgarO1HygpF HygcCo Hygrocybe conica =Hygrocybe conique, Fr\$, NI\$  
2BFBA1AgarO1HygpF Hygp-- Hygrophorus discoxanthus =Hygrophore à disque jaune, Fr\$, NI\$

### 2BFBA1AgarO1InocF = Inocybaceae

2BFBA1AgarO1InocF Inocybe curvipes, Fr\$, zilversteelvezelkop Inoc--  
2BFBA1AgarO1InocF Inocybe geophylla, Fr\$, witte satijnvezelkop InocGe

### 2BFBA1AgarO1MaraF = Marasmiaceae

2BFBA1AgarO1MaraF Collybia \$\$\$ cookei, Fr\$, NI\$  
2BFBA1AgarO1MaraF Collybia confluens (= Gymnopus c.), collybie en touffe, bundelcollybia Gymu--  
2BFBA1AgarO1MaraF Marasmius \$\$\$ quercophilus, Fr\$, NI\$

M.-Ch. & J.-Fr. Misonne, Essai de nomenclature (Latin, Fr, NI) de photos nature / sciences & quelques autres, page 32

[https://www.eppo.int/media/uploaded\\_images/MEETINGS/Meetings\\_2018/webinar/09\\_Misonne.pdf](https://www.eppo.int/media/uploaded_images/MEETINGS/Meetings_2018/webinar/09_Misonne.pdf)

2BFBA1AgarO1MaraF Marasmius \$\$\$ setosus, Fr\$, NI\$  
2BFBA1AgarO1MaraF Marasmius curreyi, marasme des graminées, oranje grastaailing (= odeurzwam)  
Mara--

2BFBA1AgarO1MaraF Megacollybia platyphylla, collybie à lames larges, breedplaatstreephoed MegyPl

### 2BFBA1AgarO1MyceF = Mycenaceae

2BFBA1AgarO1MyceF Mycena \$\$\$ filopes, Fr\$, NI\$  
2BFBA1AgarO1MyceF Mycena \$\$\$ galopus, mycène à lait blanc, Fr\$, NI\$  
2BFBA1AgarO1MyceF Mycena \$\$\$ haematopus, mycène à lait rouge, Fr\$, NI\$  
2BFBA1AgarO1MyceF Mycena \$\$\$ pseudocorticola, Fr\$, NI\$  
2BFBA1AgarO1MyceF Mycena \$\$\$ rosea, mycène rose, Fr\$, NI\$  
2BFBA1AgarO1MyceF Mycena \$\$\$ speirea, Fr\$, NI\$  
2BFBA1AgarO1MyceF Mycena \$\$\$ vitilis, Fr\$, NI\$  
2BFBA1AgarO1MyceF Mycena galericulata, mycène en casque, helmmycena Myce--  
2BFBA1AgarO1MyceF Mycena sp., mycènes, mycena Myce--

### 2BFBA1AgarO1NiduF = Nidulariaceae

#### 2BFBA1AgarO1PhslF = Physalacriaceae FR=physalacriacées

2BFBA1AgarO1PhslF Armillaria \$\$\$ ostoyae, Fr\$, NI\$  
2BFBA1AgarO1PhslF Armillaria gallica (= A. bulbosa), armillaire à voile jaune (= A. bulbeuse),  
knolhoningzwam ArmlBu  
2BFBA1AgarO1PhslF Armillaria mellea, armillaire couleur de miel, NI\$ ArmiMe  
2BFBA1AgarO1PhslF Armillaria, Armillaire, Honingzwam, 1ArmlG, Fr\$, NI\$  
2BFBA1AgarO1PhslF Cyndrobasidium evolens (= C. laeve), Fr\$, donzige korstzwam CylbEv  
2BFBA1AgarO1PhslF Flammulina elastica, Fr\$, langsporig fluweelpootj Flmu--  
2BFBA1AgarO1PhslF Flammulina fennae, Fr\$, zomerfluweelpootje Flmu--  
2BFBA1AgarO1PhslF Flammulina velutipes, collybie à pied velouté, fluweelpootje FlmuVe  
2BFBA1AgarO1PhslF Oudemansiella mucida, mucidule visqueuse (= Collybie v.), porseleinzwam  
OudeMu

### 2BFBA1AgarO1PlueF = Pluteaceae

2BFBA1AgarO1PlueF Pluteus \$\$\$ cinereofuscus, Fr\$, NI\$  
2BFBA1AgarO1PlueF Pluteus \$\$\$ nanus, Fr\$, NI\$  
2BFBA1AgarO1PlueF Pluteus \$\$\$ plautus sl, incl. semibulbosus, Fr\$, NI\$  
2BFBA1AgarO1PlueF Pluteus \$\$\$ salicinus, Fr\$, NI\$  
2BFBA1AgarO1PlueF Pluteus cervinus (= P. atricapillus), plutée couleur de cerf, gewone hertenzwam  
PlueAt

### 2BFBA1AgarO1PlurF = Pleurotaceae

2BFBA1AgarO1PlurF Hohenbuehelia mastrucata, pleurote à toison, bleke harpoenzwam Hohe--  
2BFBA1AgarO1PlurF Pleurotus ostreatus, pleurote en forme d'huître, gewone oesterzwam PleuOs

### 2BFBA1AgarO1PsthF = Psathyrellaceae

2BFBA1AgarO1PsthF Coprinopsis \$\$\$ lagopus, Fr\$, NI\$  
2BFBA1AgarO1PsthF Coprinopsis \$\$\$ romagnesiana, Fr\$, NI\$  
2BFBA1AgarO1PsthF Coprinopsis atramentaria, coprin noir d'encre, grote kale inktzwam CpnsAt  
2BFBA1AgarO1PsthF Parasola plicatilis, Fr\$, NI\$ PrslPl  
2BFBA1AgarO1PsthF Psathyrella \$\$\$ artemisiae, Fr\$, NI\$  
2BFBA1AgarO1PsthF Psathyrella \$\$\$ corrugis, psathyrelle gracile, Fr\$, NI\$  
2BFBA1AgarO1PsthF Psathyrella \$\$\$ lutensis, Fr\$, NI\$  
2BFBA1AgarO1PsthF Psathyrella candolleana, hypholome de Candolle, bleke franjehoed PsthCa

### 2BFBA1AgarO1PtrlF = Pterulaceae

2BFBA1AgarO1PtrlF Radulomyces \$\$\$ confluens, Fr\$, NI\$  
2BFBA1AgarO1PtrlF Radulomyces molaris, Fr\$, getande boomkorst Radu--

### 2BFBA1AgarO1ScyzF = Schizophyllaceae

2BFBA1AgarO1ScyzF Schizophyllum commune, schizophylle commun, waaiertje ScyzCo

### 2BFBA1AgarO1StroF = Strophariaceae FR=strophariacées

2BFBA1AgarO1StroF Agrocybe praecox, pholiote précoce (= Agrocybe -), vroege leemhoed AgcyPr

2BFBA1AgarO1StroF Hypholoma \$\$\$ elongatum, Fr\$, NI\$

2BFBA1AgarO1StroF Hypholoma fasciculare, hypholome en touffe, gewone zwavelkop HylmFa

2BFBA1AgarO1StroF Kuehneromyces mutabilis (= Pholiota m.), pholiote changeante, stobbezammetje PholMu

2BFBA1AgarO1StroF Pholiota \$\$\$ myosotis, Fr\$, NI\$

2BFBA1AgarO1StroF Pholiota \$\$\$ populnea, pholiote destructrice, Fr\$, NI\$

2BFBA1AgarO1StroF Pholiota squarrosa, pholiote écailleuse, schubbe bundelzwam PholSq

### 2BFBA1AgarO1TrchF = Tricholomataceae

2BFBA1AgarO1TrchF Asterophora lycoperdoides, astérophora faux-lycoperdon, poederzwamgast AstoLy

2BFBA1AgarO1TrchF Clitocybe \$\$\$ nebularis, clitocybe nébuleux, Fr\$, NI\$

2BFBA1AgarO1TrchF Clitocybe phyllophila, clitocybe des feuilles, grote bostrechterzwam ClitPp

2BFBA1AgarO1TrchF Collybia confluens, collybie confluente, bundelcollybia Coly--

2BFBA1AgarO1TrchF Phyllotopsis nidulans, Fr\$, oranje schijnoesterzwam Ptps--

2BFBA1AgarO1TrchF Rhodocollybia butyracea (= Collybia b.), collybie beurée, botercollybia ColyBu

2BFBA1AgarO1TrchF Rhodocollybia maculata, collybie maculée, roestvlekkenzwam ColyMa

2BFBA1AgarO1TrchF TcmpRu Tricholomopsis rutilans =Tricholome rutilant, Fr\$, NI\$

### 2BFBA1AgarO1TuloF = Tulostomataceae

#### 2BFBA1AuriO = Auriculariales

#### 2BFBA1AuriO1AuriF = Auriculariaceae

2BFBA1AuriO1AuriF Auricularia auricula-judae, oreille de Judas, judasoor AuriAu

#### 2BFBA1AuriO1ExidF = Exidiaceae

2BFBA1AuriO1ExidF Exidia plana (= E. nigricans), exidie plane (= e. noirâtre), zwarte trilzwam Exid--

2BFBA1AuriO1ExidF Exidia truncata, exidie tronquée, eikentrilzwam Exid--

2BFBA1AuriO1ExidF Myxarium nucleatum (= Exidia n.), exidie à noyaux, klontjestrilzwam MyxaNu

#### 2BFBA1BoltO = Boletales

#### 2BFBA1BoltO1AmylF = Amylocorticiaceae

2BFBA1BoltO1AmylF Plicaturopsis crispa, plicature crispée (= trogie c.), plooiwieswaaiertje yyyyyy

#### 2BFBA1BoltO1AtrsF = Astraeaceae

#### 2BFBA1BoltO1BoltF = Boletaceae

2BFBA1BoltO1BoltF Boletus erythropus, bolet à pied rouge (= B. à p. bleu), heksenboleet BoltEr

2BFBA1BoltO1BoltF Chalciaporus piperatus (= Boletus p.), bolet bai, kastanjeboleet BoltBa

2BFBA1BoltO1BoltF Leccinum \$\$\$ sl, incl. cyaneobasileucum, melaneum, schistophilum, variicolor, Fr\$, NI\$

2BFBA1BoltO1BoltF Leccinum \$\$\$ scabrum, bolet rude, Fr\$, NI\$

2BFBA1BoltO1BoltF Leccinum \$\$\$ variicolor, Fr\$, NI\$

2BFBA1BoltO1BoltF Leccinum cyaneobasileucum, bolet brun grisâtre, bruinrijze berkenboleet Lccn-

-

2BFBA1BoltO1BoltF Pseudoboletus parasiticus, bolet parasite, kostgangerboleet PsboPa

2BFBA1BoltO1BoltF Xerocomus \$\$\$ rubellus, Fr\$, NI\$

2BFBA1BoltO1BoltF Xerocomus badius (= Boletus b.), bolet poivré, peperboleet CcprPi

2BFBA1BoltO1BoltF Xerocomus declivatum, Fr\$, blozende fluweelboleet XercDc

#### 2BFBA1BoltO1GompF = Gomphidiaceae

2BFBA1BoltO1GompF GhgmRu Chroogomphus rutilus =Gomphide rutilant, Fr\$, NI\$

### 2BFBA1BoltO1HygzF = Hygrophoropsidaceae

2BFBA1BoltO1HygzF Hygrophoropsis \$\$\$ aurantiaca sl, incl. fuscusquamula, ..., Fr\$, NI\$

2BFBA1BoltO1HygzF Hygrophoropsis aurantiaca, fausse grirolle, valse hanenkam HygzAu

### 2BFBA1BoltO1MgstF = Melanogastraceae

2BFBA1BoltO1MgstF Melanogaster hirtella, Fr\$, weidedoflijfje Mgst--

### 2BFBA1BoltO1PaxiF = Paxillaceae

2BFBA1BoltO1PaxiF Paxillus \$\$\$ involutus sl, incl. filamentosus, obscurusporus, validus, Fr\$, NI\$

2BFBA1BoltO1PaxiF Paxillus involutus, paxille enroulé, gewone krulzoom Paxiln

### 2BFBA1BoltO1PislF = Pisolithaceae

### 2BFBA1BoltO1ScldF = Sclerodermataceae

2BFBA1BoltO1ScldF Scleroderma areolatum, scléroderme aréolé, kleine aardappelbovist ScldAr

2BFBA1BoltO1ScldF Scleroderma citrinum, scléroderme citron, gele aardappelbovist ScldCi

### 2BFBA1BoltO1SuilF = Suillaceae

2BFBA1BoltO1SuilF SuilGn Suillus granulatus =Bolet granulé, Fr\$, NI\$

2BFBA1BoltO1SuilF Suillus luteus, bolet jaune, bruine ringboleet Suillu

### 2BFBA1CansO = Cantharellales

### 2BFBA1CansO1CansF = Cantharellaceae

2BFBA1CansO1CansF 1CansG Cantharellus, Fr\$, NI\$

### 2BFBA1CansO1ClvuF = Clavulinaceae

2BFBA1CansO1ClvuF Clavulina coralloides, clavaire à crête, witte koraalzwam ClvuCo

### 2BFBA1CansO1HydnF = Hydnaceae

2BFBA1CansO1HydnF 1HydnG =Hydnum =Hydne, Fr\$, NI\$

2BFBA1CansO1HydnF Hydn-- Hydnum repandum =Pied de mouton =Hydne sinué, Fr\$, NI\$

### 2BFBA1CansO1TyphF = Typhulaceae

### 2BFBA1CortO = Corticales

### 2BFBA1CortO1CortF = Corticiaceae

2BFBA1CortO1CortF Vuilleminia \$\$\$ alni, Fr\$, NI\$

2BFBA1CortO1CortF Vuilleminia comedens, Fr\$, gewone schorsbreker VuilCo

### 2BFBA1DacrO = Dacrymycetales

### 2BFBA1DacrO1DacrF = Dacrymycetaceae

2BFBA1DacrO1DacrF Calocera \$\$\$ viscosa, Fr\$, NI\$

2BFBA1DacrO1DacrF Calocera cornea, calocère cornée, geel hoorntje Calc--

2BFBA1DacrO1DacrF Dacrymyces lacrymalis, Fr\$, gerimpelde druppelzwam Dcry--

2BFBA1DacrO1DacrF Dacrymyces stillatus, trémelle déliquescence (= protoclavaire d.), oranje druppelzwam DcrySt

### 2BFBA1GestO = Geastrales

### 2BFBA1GestO1GestF = Geastraceae

### 2BFBA1GomuO = Gomphales

### 2BFBA1GomuO1GomuF = Gomphaceae

2BFBA1GomuO1GomuF 1RamrG =Ramaria =Ramaire, Fr\$, NI\$

### 2BFBA1HymcO = Hymenochaetales

### 2BFBA1HymcO1Coltriciaceae ° F = Coltriciaceae

### 2BFBA1HymcO1HymcF = Hymenochaetaceae

2BFBA1HymcO1HymcF Hymenochaete rubiginosa, Fr\$, roestkleurige borstelzwam HymcRu

2BFBA1HymcO1HymcF Inonotus \$\$\$ obliquus, Fr\$, NI\$

2BFBA1HymcO1HymcF Inonotus \$\$\$ radiatus, Fr\$, NI\$

2BFBA1HymcO1HymcF Inonotus radiatus (= Mensularia r.), polypore de l'aulne, elzeweerschijnzwam InonOb

2BFBA1HymcO1HymcF Phellinus igniarius, faux amadouvier, NL\$ Phellg

2BFBA1HymcO1HymcF Phellinus sp., Fr\$, NL\$ Phel--

### 2BFBA1HymcO1RcknF = Rickenellaceae

2BFBA1HymcO1RcknF Rickenella fibula (= Omphalina f.), omphale épingle (= o. aiguille) (= o. bibelot), oranjegeel trechttertje RcknFi

### 2BFBA1HymcO1ScprF = Schizoporaceae (

2BFBA1HymcO1ScprF Schizopora radula, Fr\$, splijtende tandzwam Scpr--

### 2BFBA1PhalO = Phallales

#### 2BFBA1PhalO1PhalF = Phallaceae

2BFBA1PhalO1PhalF Phallus \$\$\$ impudicus var. impudicus, satyre puant, Fr\$, NL\$

2BFBA1PhalO1PhalF Phallus impudicus, satyre puant (= phallus impudique) (= œuf du Diable), grote stinkzwam Pqlllm

### 2BFBA1PoriO = Polyporales

#### 2BFBA1PoriO1FomiF = Fomitopsidaceae

2BFBA1PoriO1FomiF Antrodia xantha, Fr\$, citroenstrookzwam Anro--

2BFBA1PoriO1FomiF Oligoporus tephroleucus (= Postia t.) (= Rhodonia t.), polypore souris, asgrauwe kaaszwam Rhdn--

2BFBA1PoriO1FomiF Piptoporus betulinus, polypore rouge du bouleau, berkendoder PiptBe

#### 2BFBA1PoriO1GanoF = Ganodermataceae

2BFBA1PoriO1GanoF Ganoderma \$\$\$ spec., Fr\$, NL\$

2BFBA1PoriO1GanoF Ganoderma applanatum, carie blanche madrée, NL\$ GanoAp

2BFBA1PoriO1GanoF Ganoderma lipsiense, ganoderme plat, platte tonderzwam Gano--

#### 2BFBA1PoriO1MeriF = Meripilaceae

2BFBA1PoriO1MeriF Meripilus giganteus (= Polyporus g.), polypore géant, reuzenzwam PolpGi

#### 2BFBA1PoriO1MeruF = Meruliaceae

2BFBA1PoriO1MeruF Bjerkandera adusta, polypore gris des conifères (= p. brûlé), grijze buisjeszwam PolpAd

2BFBA1PoriO1MeruF Gloeoporus dichrous, tramète bicolore, tweekleurig elfenbankje GlpoDi

2BFBA1PoriO1MeruF Phlebia radiata, Fr\$, oranje aderzwam Plba--

2BFBA1PoriO1MeruF Phlebia tremellosa (= Merulius t.), mérule tremblante, spekzwoerdzwam Plba--

#### 2BFBA1PoriO1PhneF = Phanerochaetaceae

2BFBA1PoriO1PhneF Byssomerulius corium, mérule papyracée, papierzwammetje MrlsCo

#### 2BFBA1PoriO1PolpF = Polyporaceae

2BFBA1PoriO1PolpF Coriopsis trogii, Fr\$, bleke borstelkurkzwam Crlp--

2BFBA1PoriO1PolpF Daedaleopsis confragosa, tramète rougissant (= t. rude), roodporiehoutzwam DaelCo

2BFBA1PoriO1PolpF Fomes fomentarius, amadouvier, echte tonderzwam FomeFo

2BFBA1PoriO1PolpF Hapalopilus rutilans (= H. nidulans), polypore rutilant., kussenvormige houtzwam HplpRu

2BFBA1PoriO1PolpF Lentinus tigrinus, lentin tigré, tijgertaaiplaat LentTi

2BFBA1PoriO1PolpF Polyporus brumalis, polypore d'hiver, winterhoutzwam Polp--

2BFBA1PoriO1PolpF Polyporus ciliatus f. lepideus, polypore cilié, voorjaarshoutzwam Polp--

2BFBA1PoriO1PolpF Polyporus squamosus, polypore écailleux, zadelzwam Polp--

2BFBA1PoriO1PolpF Polyporus tuberaster, polypore tuberaster, franjeporierzwam Polp--

2BFBA1PoriO1PolpF Polyporus varius, Fr\$, waaierbuisjeszwam Polp--

2BFBA1PoriO1PolpF Trametes gibbosa, tramète bossue, NL\$ TrmtGi

2BFBA1PoriO1PolpF Trametes hirsuta (= Polyporus h.), tramète hirsute, ruig elfenbankje PolpHi

2BFBA1PoriO1PolpF Trametes ochracea, coriole zoné, gezoneerd elfenbankje TrmtOc

M.-Ch. & J.-Fr. Misonne, Essai de nomenclature (Latin, Fr, NL) de photos nature / sciences & quelques autres, page 36

[https://www.eppo.int/media/uploaded\\_images/MEETINGS/Meetings\\_2018/webinar/09\\_Misonne.pdf](https://www.eppo.int/media/uploaded_images/MEETINGS/Meetings_2018/webinar/09_Misonne.pdf)



2BFBA1PoriO1PolpF *Trametes suaveolens*, tramète parfumée, anijskurkzwam TrmtSa  
2BFBA1PoriO1PolpF *Trametes versicolor* (= *Coriolus versicolor*), tramète versicolore, gewoon elfenbankje CorlVe

### 2BFBA1PoriO1SparF = Sparassidaceae

### 2BFBA1RussO = Russulales

### 2BFBA1RussO1AursF = Auriscalpiaceae

2BFBA1RussO1AursF *Auriscalpum vulgare*, hydne cure-oreille, NI\$ AursVu  
2BFBA1RussO1AursF *Lentinellus cochleatus*, lentin en colimaçon, NI\$ LenlCo

### 2BFBA1RussO1HeriF = Hericiaceae

### 2BFBA1RussO1PengF = Peniophoraceae

2BFBA1RussO1PengF *Peniophora cinerea*, Fr\$, NI\$ Peng--  
2BFBA1RussO1PengF *Peniophora incarnata*, Fr\$, oranjerode schorszwam yyyyyy  
2BFBA1RussO1PengF *Peniophora quercina*, Fr\$, paarse eikenschorszwam yyyyyy

### 2BFBA1RussO1RussF = Russulaceae

2BFBA1RussO1RussF *Lactarius \$\$\$*, lactaire pubescent, Fr\$, NI\$  
2BFBA1RussO1RussF *Lactarius camphoratus*, lactaire camphré, kruidige melkzwam Lact--  
2BFBA1RussO1RussF *Lactarius controversus*, lactaire retourné (= l. taché) (= latyron) (= roussette), populiermelkzwam Lact--  
2BFBA1RussO1RussF *Lactarius deliciosus*, lactaire délicieux, NI\$ LactDe  
2BFBA1RussO1RussF *Lactarius lacunarum*, lactaire des ornières, greppelmelkzwam Lact--  
2BFBA1RussO1RussF *Lactarius quietus*, lactaire tranquille, kaneelkleurige melkzwam LactQu  
2BFBA1RussO1RussF *Lactarius tabidus*, lactaire dépérissant (= l. languissant) (= l. liquéfié), rimpelende melkzwam LactTa  
2BFBA1RussO1RussF *Lactarius turpis* (= *L. plumbeus*), lactaire plombé, NI\$ LactTu  
2BFBA1RussO1RussF *Russula amoenolens*, russule à odeur de topinambour, scherpe kamrussula Russ--  
2BFBA1RussO1RussF *Russula atropurpurea* (= *R. undulata*), russule noire et pourpre, zwartpurperen russula Russ--  
2BFBA1RussO1RussF *Russula betularum*, russule des bouleaux, roze berkenrussula Russ--  
2BFBA1RussO1RussF *Russula caerulea* (= *R. amara*), russule bleue, papilrussula RussAm  
2BFBA1RussO1RussF *Russula caerulea*, russule noircissante, grofplaatrussula RussAm  
2BFBA1RussO1RussF *Russula claroflava*, russule jaune clair, gele berkenrussula Russ--  
2BFBA1RussO1RussF *Russula cyanoxantha*, russule charbonnière (= r. bleue et jaune), regenboogrussula RussCy  
2BFBA1RussO1RussF *Russula emetica*, russule des forêts, braakrussula RussEm  
2BFBA1RussO1RussF *Russula fragilis*, russule fragile, broze russula RussFr  
2BFBA1RussO1RussF *Russula graveolens*, russule écrevisse des chênes, vissige eikenrussula Russ--  
2BFBA1RussO1RussF *Russula nigricans*, russule noircissante, grofplaatrussula RussNi  
2BFBA1RussO1RussF *Russula ochroleuca*, russule blanche et ochre, geelwitte russula RussOc  
2BFBA1RussO1RussF *Russula odorata*, russule odorante, geurige russula Russ--  
2BFBA1RussO1RussF *Russula parazurea*, russule presque bleue, berijpte russula Russ--  
2BFBA1RussO1RussF *Russula sanguinaria*, russule sanguine, NI\$ RussSg  
2BFBA1RussO1RussF *Russula silvestris*, russule émétique, kleinsporige braakrussula Russ--  
2BFBA1RussO1RussF *Russula subrubens*, russule des saules, wilgenrussula Russ--  
2BFBA1RussO1RussF *Russula velenovskyi*, russule de Velenovsky, schotelrussula Russ--  
2BFBA1RussO1RussF *Russula vesca*, russule comestible, smakelijke russula RussVe

### 2BFBA1RussO1SterF = Stereaceae

2BFBA1RussO1SterF *Stereum \$\$\$ gausapatum*, Fr\$, NI\$  
2BFBA1RussO1SterF *Stereum hirsutum*, stérée hirsute, gele korstzwam SterHi  
2BFBA1RussO1SterF *Stereum ochraceoflavum*, stérée jaune ochracée, twijgkorstzwam Ster--  
2BFBA1RussO1SterF *Stereum rugosum*, stérée rugueux, gerimpelde korstzwam Ster--

M.-Ch. & J.-Fr. Misonne, Essai de nomenclature (Latin, Fr, NI) de photos nature / sciences & quelques autres, page 37

[https://www.eppo.int/media/uploaded\\_images/MEETINGS/Meetings\\_2018/webinar/09\\_Misonne.pdf](https://www.eppo.int/media/uploaded_images/MEETINGS/Meetings_2018/webinar/09_Misonne.pdf)

2BFBA1RussO1SterF Stereum subtomentosum, stérée subtomenteuse, waaierkorstzwam SterSu

2BFBA1ThelO = Thelephorales

2BFBA1ThelO1BankF = Bankeraceae

2BFBA1ThelO1ThelF = Thelephoraceae

2BFBA1ThelO1ThelF 1Thel-- Thelephora palmata =Théléphore palmé, Fr\$, NI\$

2BFBA1TremO = Tremellales

2BFBA1TremO1TremF = Tremellaceae

2BFBA1TremO1TremF Tremella \$\$\$ foliacea, trémelle foliacée, Fr\$, NI\$

2BFBA1TremO1TremF Tremella mesenterica, trémelle mésentérique, gele trilzwam TremMe

2BFBP = 1TeliC = Pucciniomycotina

2BFBP1AtrlO = Atractiellales

2BFBP1AtrlO1PlgnF = Phleogenaceae

2BFBP1AtrlO1PlgnF Phleogena faginea, Fr\$, NI\$ PlgnFa

2BFBP1UredO = Pucciniales (=Uredinales)

2BFBP1UredO1PhraF = Phragmidiaceae

2BFBP1UredO1PhraF Kuehneola uredinis, rouille pâle des ronces, eencellige braamroest KuehUr

2BFBP1UredO1PhraF Phragmidium violaceum (= Puccinia v.), rouille pâle des ronces, veelcellige braamroest PhraVi

2BFBP1UredO1PuccF = Pucciniaceae

2BFBP1UredO1PuccF Gymnosporangium haraeaeum, rouille du poirier japonais, NI\$ GymnHa

2BFBP1UredO1PuccF Puccinia \$\$\$ calcitrapae, Fr\$, NI\$

2BFBP1UredO1PuccF Puccinia \$\$\$ cladii, Fr\$, NI\$

2BFBP1UredO1PuccF Puccinia \$\$\$ glechomatis, Fr\$, NI\$

2BFBP1UredO1PuccF Puccinia malvacearum,, rouille des mauves, kaasjeskruidroest PuccMa

2BFBU ≡ 1UstoC = Ustilagomycotina

2BFBU1UstiF = Ustilaginaceae

2BFL ≡ 1FungK = Fungi, L = Lichen FR=lichens (= champignons lichénisés) (= champignons lichénisants) NL=korstmossen

2BFL\$\$\$ ≡ FL\$ = Lichen à préciser FR=à préciser

2BFL\$\$\$A = 1AscoP = Ascomycota

2BFL\$\$\$AP = 1PeziQ = Pezizomycotina

2BFL\$\$\$AP1MonB = Monoblastiaceae

2BFL\$\$\$AP1MonB Anisomeridium polypori, anisomride polypore, schoorsteentje Ansm--

2BFL\$\$\$AP1MonB Anisomeridium polypori, anisomride polypore, schoorsteentje Ansm--, anisomride polypore, Fr\$, NI\$

2BFL\$\$\$B = 1BasiP = Basidiomycota

2BFL\$\$\$BA = 1BasiC = Agaricomycotina

2BFL\$\$\$BA1HygpF = Hygrophoraceae

2BFL\$\$\$BA1HygpF Lichenomphalia umbellifera, Fr\$, NI\$ LompUm

2BFLCo ≡ FLCo = Lichen complexe

2BFLCoA ≡ 1AscoP = Ascomycota

2BFLCoAP ≡ 1PeziQ = Pezizomycotina

2BFLCoAP1ClndF = Cladoniaceae

2BFLCoAP1ClndF Cladonia \$\$\$ ramulosa, cladonie rameuse, Fr\$, NI\$

2BFLCoAP1ClndF Cladonia \$\$\$ spec., Fr\$, NI\$

2BFLCoAP1ClndF Cladonia \$\$\$ subulata, cladonie subulée, Fr\$, NI\$

M.-Ch. & J.-Fr. Misonne, Essai de nomenclature (Latin, Fr, NI) de photos nature / sciences & quelques autres, page 38

[https://www.eppo.int/media/uploaded\\_images/MEETINGS/Meetings\\_2018/webinar/09\\_Misonne.pdf](https://www.eppo.int/media/uploaded_images/MEETINGS/Meetings_2018/webinar/09_Misonne.pdf)

2BFLCoAP1CldnF Cladonia chlorophaea, Fr\$, fijn bekermos Cldn--  
2BFLCoAP1CldnF Cladonia coniocraea, Fr\$, smal bekermos Cldn--  
2BFLCoAP1CldnF Cladonia coriacea, Fr\$, NI\$ Cldn--  
2BFLCoAP1CldnF Cladonia fimbriata, Fr\$, kopjes-bekermos Cldn--  
2BFLCoAP1CldnF Cladonia furcata, Fr\$, NI\$ Cldn--  
2BFLCoAP1CldnF Cladonia grayi, Fr\$, bruin bekermos Cldn--  
2BFLCoAP1CldnF Cladonia macilenta, Fr\$, NI\$ Cldn--  
2BFLCoAP1CldnF Cladonia rangiformis, Fr\$, NI\$ CldnRf

### 2BFLCr ≡ FLCr = Lichen crustacé

### 2BFLCrA ≡ 1AscoP = Ascomycota

### 2BFLCrAP ≡ 1PeziQ = Pezizomycotina

#### 2BFLCrAP1ArpyF = Arthopyreniaceae

2BFLCrAP1ArpyF Arthopyrenia alba, Fr\$, NI\$ Arpy--  
2BFLCrAP1ArpyF Arthopyrenia, Fr\$, NI\$ Arpy--

#### 2BFLCrAP1ArtnF = Arthoniaceae

2BFLCrAP1ArtnF Arthonia punctiformis, Fr\$, NI\$ Artn--  
2BFLCrAP1ArtnF Arthonia radiata, Fr\$, NI\$ ArtnRa

#### 2BFLCrAP1BacdF = Bacidiaceae

2BFLCrAP1BacdF Bacidia rubella, Fr\$, NI\$ BacdRu  
2BFLCrAP1BacdF Lecania cyrtella, lécanie étagère, boomglimschoteltje Lcan--

#### 2BFLCrAP1CandF = Candelariaceae

2BFLCrAP1CandF Candelariella reflexa, Fr\$, NI\$ Cdll--

#### 2BFLCrAP1ConcF = Coniocybaceae

2BFLCrAP1ConcF Chaenotheca ferruginea (= Calicium f.), Fr\$, roestbruin schorssteeltje ChntFe  
2BFLCrAP1ConcF Chaenotheca trichialis (= Calicium t.), Fr\$, NI\$ Chnt--

#### 2BFLCrAP1FuscF = Fuscideaceae

2BFLCrAP1FuscF Fuscidea lightfootii, Fr\$, boomsuikerkorst Fusc--

#### 2BFLCrAP1GrphF = Graphidaceae

2BFLCrAP1GrphF Graphis scripta, Fr\$, NI\$ GrpsSc

#### 2BFLCrAP1HyaF = Hymeneliaceae

2BFLCrAP1HyaF Aspicilia calcarea, Fr\$, NI\$ Aspc--  
2BFLCrAP1HyaF Aspicilia contorta, Fr\$, NI\$ Aspc--

#### 2BFLCrAP1LecnF = Lecanoraceae

2BFLCrAP1LecnF Lecanora carpinea, Fr\$, NI\$ Lecn--  
2BFLCrAP1LecnF Lecanora chlorotera, lécanore brun vif, witte schotelkorst Lecn--  
2BFLCrAP1LecnF Lecanora dispersa, Fr\$, NI\$ Lecn--  
2BFLCrAP1LecnF Lecanora expallens, Fr\$, bleekgroene schotelkorst Lecn--  
2BFLCrAP1LecnF Lecanora grisea, Fr\$, NI\$ Lecn--  
2BFLCrAP1LecnF Lecanora muralis, Fr\$, NI\$ Lecn--  
2BFLCrAP1LecnF Lecanora polytropa, Fr\$, NI\$ Lecn--  
2BFLCrAP1LecnF Lecidella elaeochroma, Fr\$, Gewoon purperschaaltje Lecll

#### 2BFLCrAP1McarF = Micareaceae

2BFLCrAP1McarF Micarea denigrata (= Biatora d.), Fr\$, vulkaanoojje Mcar--

#### 2BFLCrAP1MonbF = Monoblastiaceae

2BFLCrAP1MonbF Acrocordia gemmata, Fr\$, NI\$ Akrge

#### 2BFLCrAP1PhscF = Physciaceae

2BFLCrAP1PhscF Buellia griseovirens, Fr\$, NI\$ Buel--  
2BFLCrAP1PhscF Physcia adscendens, Fr\$, NI\$ PhcaAd

M.-Ch. & J.-Fr. Misonne, Essai de nomenclature (Latin, Fr, NI) de photos nature / sciences & quelques autres, page 39

[https://www.eppo.int/media/uploaded\\_images/MEETINGS/Meetings\\_2018/webinar/09\\_Misonne.pdf](https://www.eppo.int/media/uploaded_images/MEETINGS/Meetings_2018/webinar/09_Misonne.pdf)

2BFLCrAP1PhscF Physcia aipolia, Fr\$, NI\$ Phca--

2BFLCrAP1PhscF Physcia caesia, physcie gris bleuâtre, stoeprandvingermos Phca--

### 2BFLCrAP1PlycF = Phlyctidaceae

2BFLCrAP1PlycF Phlyctis argena, phlycte blanc chaux, lichtvlekje PlycAr

### 2BFLCrAP1PlynF = Placynthiaceae

2BFLCrAP1PlynF Placynthium nigrum, Fr\$, NI\$ PlynNi

### 2BFLCrAP1PrtuF = Pertusariaceae

2BFLCrAP1PrtuF Pertusaria albescens, pertusaire blanchâtre, witte kringkorst Prtu--

2BFLCrAP1PrtuF Pertusaria amara, pertusaire amère, ananaskorst Prtu--

2BFLCrAP1PrtuF Pertusaria leioplaca, Fr\$, glad speldenkussentje Prtu--

2BFLCrAP1PrtuF Pertusaria pertusa, Fr\$, NI\$ PrtuPe

### 2BFLCrAP1PsraF = Psoraceae

2BFLCrAP1PsraF Protoblastenia rupestris, Fr\$, NI\$ PblaRu

### 2BFLCrAP1PyulF = Pyrenulaceae

2BFLCrAP1PyulF Pyrenula macrospora, Fr\$, NI\$ Pyul--

### 2BFLCrAP1RoceF = Roccellaceae

2BFLCrAP1RoceF Lecanactis abietina, lécanacte abîétine, maleboskorst yyyyyy

2BFLCrAP1RoceF Opegrapha varia, Fr\$, NI\$ Opeg--

2BFLCrAP1RoceF Opegrapha vermicellifera, Fr\$, NI\$ Opeg--

2BFLCrAP1RoceF Opegrapha vulgata, opégraphie vulgaire, wit schriftmos Opeg--

### 2BFLCrAP1TelsF = Teloschistaceae

2BFLCrAP1TelsF Caloplaca citrina, Fr\$, NI\$ Kalp--

2BFLCrAP1TelsF Caloplaca flavescens, Fr\$, NI\$ Kalp--

2BFLCrAP1TelsF Caloplaca ochracea, Fr\$, NI\$ Kalp--

2BFLCrAP1TelsF Caloplaca variabilis, Fr\$, NI\$ Kalp--

### 2BFLCrAP1VeruF = Verrucariaceae

2BFLCrAP1VeruF Verrucaria nigrescens, Fr\$, NI\$ Verr--

### 2BFLFl ≡ FLFl = Lichen foliacé

### 2BFLFlA ≡ 1AscoP = Ascomycota

### 2BFLFlAP ≡ 1PeziQ = Pezizomycotina

### 2BFLFlAP1McarF = Micareaceae

2BFLFlAP1McarF Fellhanera bouteillei, Fr\$, NI\$ Felh--

### 2BFLFlAP1ParmF = Parmeliaceae

2BFLFlAP1ParmF Flavoparmelia caperata, Fr\$, NI\$ Fpar--

2BFLFlAP1ParmF Hypogymnia physodes, hypotrachyne révolute, gebogen schildmos HygyPh

2BFLFlAP1ParmF Hypogymnia tubulosa, Fr\$, NI\$ Hygy--

2BFLFlAP1ParmF Hypotrachyna revoluta, Fr\$, NI\$ yyyyyy

2BFLFlAP1ParmF Melanelixia glabratula (= Melanelia g.), Fr\$, NI\$ yyyyyy

2BFLFlAP1ParmF Melanelixia subauriferta, mélanélixie à abrasions, verstop-schildmos yyyyyy

2BFLFlAP1ParmF Melanohalea \$\$\$ exasperatula, mlanohale lustre, Fr\$, NI\$

2BFLFlAP1ParmF Melanohalea elegantula (= Melanelia e.), Fr\$, NI\$ Mlhl--

2BFLFlAP1ParmF Melanohalea exasperata (= Melanelia e.), Fr\$, NI\$ Mlhl--

2BFLFlAP1ParmF Melanohalea exasperatula (= Melanelia e.), Fr\$, NI\$ MlhlEx

2BFLFlAP1ParmF Melanohalea laciniatula, Fr\$, NI\$ Mlhl--

2BFLFlAP1ParmF Parmelia saxatilis, Fr\$, NI\$ Prml--

2BFLFlAP1ParmF Parmelia sulcata, parmélie striée (= p. à sillons), gewoon schildmos Prml--

2BFLFlAP1ParmF Parmelia tiliacea, Fr\$, NI\$ yyyyyy

2BFLFlAP1ParmF Parmotrema chinense, Fr\$, NI\$ yyyyyy

M.-Ch. & J.-Fr. Misonne, Essai de nomenclature (Latin, Fr, NI) de photos nature / sciences & quelques autres, page 40

[https://www.eppo.int/media/uploaded\\_images/MEETINGS/Meetings\\_2018/webinar/09\\_Misonne.pdf](https://www.eppo.int/media/uploaded_images/MEETINGS/Meetings_2018/webinar/09_Misonne.pdf)

2BFLFLAP1ParmF Parmotrema perlatum, Fr\$, Groot schildmos yyyyyy  
2BFLFLAP1ParmF Platismatia glauca, Fr\$, NI\$ PltiGl  
2BFLFLAP1ParmF Pleurosticta acetabulum, Fr\$, NI\$ yyyyyy  
2BFLFLAP1ParmF Punctelia \$\$\$ jeckeri, Fr\$, NI\$  
2BFLFLAP1ParmF Punctelia borrieri, ponctlie de Borrer, witstippelschildmos yyyyyy  
2BFLFLAP1ParmF Punctelia jeckerii, Fr\$, NI\$ yyyyyy  
2BFLFLAP1ParmF Punctelia subrudecta, Fr\$, gestippeld schildmos yyyyyy

#### 2BFLFLAP1PeltF = Peltigeraceae

2BFLFLAP1PeltF Peltigera praetextata, peltigère à bordure, NI\$ Pltg--  
2BFLFLAP1PeltF Peltigera rufescens, Fr\$, NI\$ PltgRu

#### 2BFLFLAP1PhscF = Physciaceae

2BFLFLAP1PhscF Hyperphyscia \$\$\$ adglutinata, hyperphyscie agglutinante, Fr\$, NI\$  
2BFLFLAP1PhscF Hyperphyscia adglutinata (= Physcia a.), hyperphyscie agglutinante, dun schaduwmos yyyyyy  
2BFLFLAP1PhscF Phaeophyscia orbicularis, Fr\$, NI\$ PhpsOr  
2BFLFLAP1PhscF Physcia adscendens, Fr\$, kapjesvingermos PhcaAd  
2BFLFLAP1PhscF Physcia aipolia, Fr\$, NI\$ Phca--  
2BFLFLAP1PhscF Physcia leptalea, Fr\$, NI\$ Phca--  
2BFLFLAP1PhscF Physcia tenella, physcie ténue, heksenvingermos Phca--  
2BFLFLAP1PhscF Physconia grisea, Fr\$, NI\$ PscnGr

#### 2BFLFLAP1TelsF = Teloschistaceae

2BFLFLAP1TelsF Xanthoria candelaria, Fr\$, NI\$ Xnth--  
2BFLFLAP1TelsF Xanthoria parietina, parmélie des murailles (= lichen encroûtant jaune), groot dooiermos (= steenkorstmos) XnthPa

#### 2BFLFr ≡ L. fruticuleux

#### 2BFLFrA ≡ 1AscoP = Ascomycota

#### 2BFLFrAP ≡ 1PeziQ = Pezizomycotina

#### 2BFLFrAP1CandF = Candelariaceae

2BFLFrAP1CandF Candelaria concolor, chandelier unicolore, vals dooiermos CadlCo  
2BFLFrAP1CandF Candelaria reflexa, Fr\$, NI\$ Cadl--  
2BFLFrAP1CandF Candelariella reflexa, Fr\$, NI\$ Cdll--  
2BFLFrAP1CandF Candelariella xanthostigma, Fr\$, NI\$ Cdll--

#### 2BFLFrAP1ParmF = Parmeliaceae

2BFLFrAP1ParmF Bryoria sp., lichen barbe, NI\$ Bryr--  
2BFLFrAP1ParmF Evernia ferruginea, Fr\$, NI\$ Evrn--  
2BFLFrAP1ParmF Evernia prunastri, évernies mousse du chêne, eikenmos (= gewoon geweimos) EvrnPr  
2BFLFrAP1ParmF Letharia vulpina, Fr\$, NI\$ LthrVu  
2BFLFrAP1ParmF Usnea subfloridana, Fr\$, NI\$ Usne--

#### 2BFLFrAP1PhscF = Physciaceae

2BFLFrAP1PhscF Anaptychia ciliaris, Fr\$, NI\$ AnpyCi

#### 2BFLFrAP1RamaF = Ramalinaceae

2BFLFrAP1RamaF Ramalina farinacea, Fr\$, NI\$ Rama--  
2BFLFrAP1RamaF Ramalina fastigiata, Fr\$, NI\$ Rama--  
2BFLFrAP1RamaF Ramalina fraxinea, Fr\$, NI\$ Rama--

#### 2BFLFrAP1RhytF = Rhytismataceae

#### 2BFLLe ≡ FLLe = Lichen lépreux

#### 2BFLLeA ≡ 1AscoP = Ascomycota

#### 2BFLLeAP ≡ 1PeziQ = Pezizomycotina

M.-Ch. & J.-Fr. Misonne, Essai de nomenclature (Latin, Fr, NI) de photos nature / sciences & quelques autres, page 41

[https://www.eppo.int/media/uploaded\\_images/MEETINGS/Meetings\\_2018/webinar/09\\_Misonne.pdf](https://www.eppo.int/media/uploaded_images/MEETINGS/Meetings_2018/webinar/09_Misonne.pdf)

2BFLLeAP1SrclF = Stereocaulaceae

2BFLLeAP1SrclF *Lepraria incana*, lépraire gris pâle, gewone poederkorst Lprrln

2BFLLeAP1SrclF *Lepraria lobificans*, lépraire lobulaire, NI\$ Lprr--

2BFLLeAP1SrclF *Lepraria varia*, Fr\$, NI\$ Lprr--

2BFLSq = FLSq = Lichen squameux

2BFLSqA = 1AscoP = Ascomycota

2BFLSqAP = 1PeziQ = Pezizomycotina

2BP ≡ 1PlaK = Plantae FR=Plantes NL=Planten

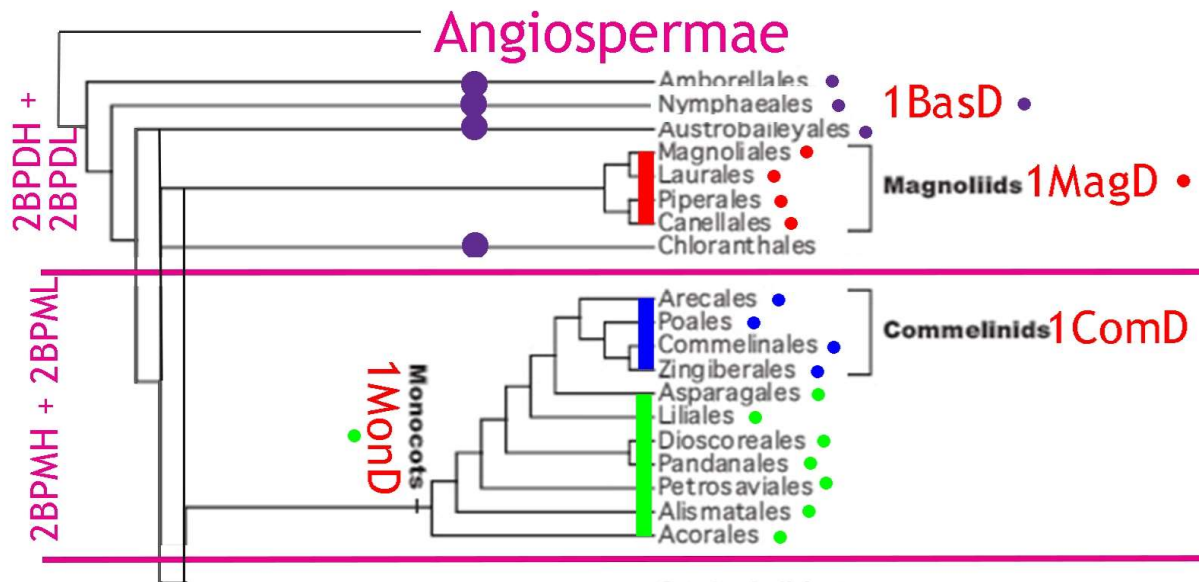



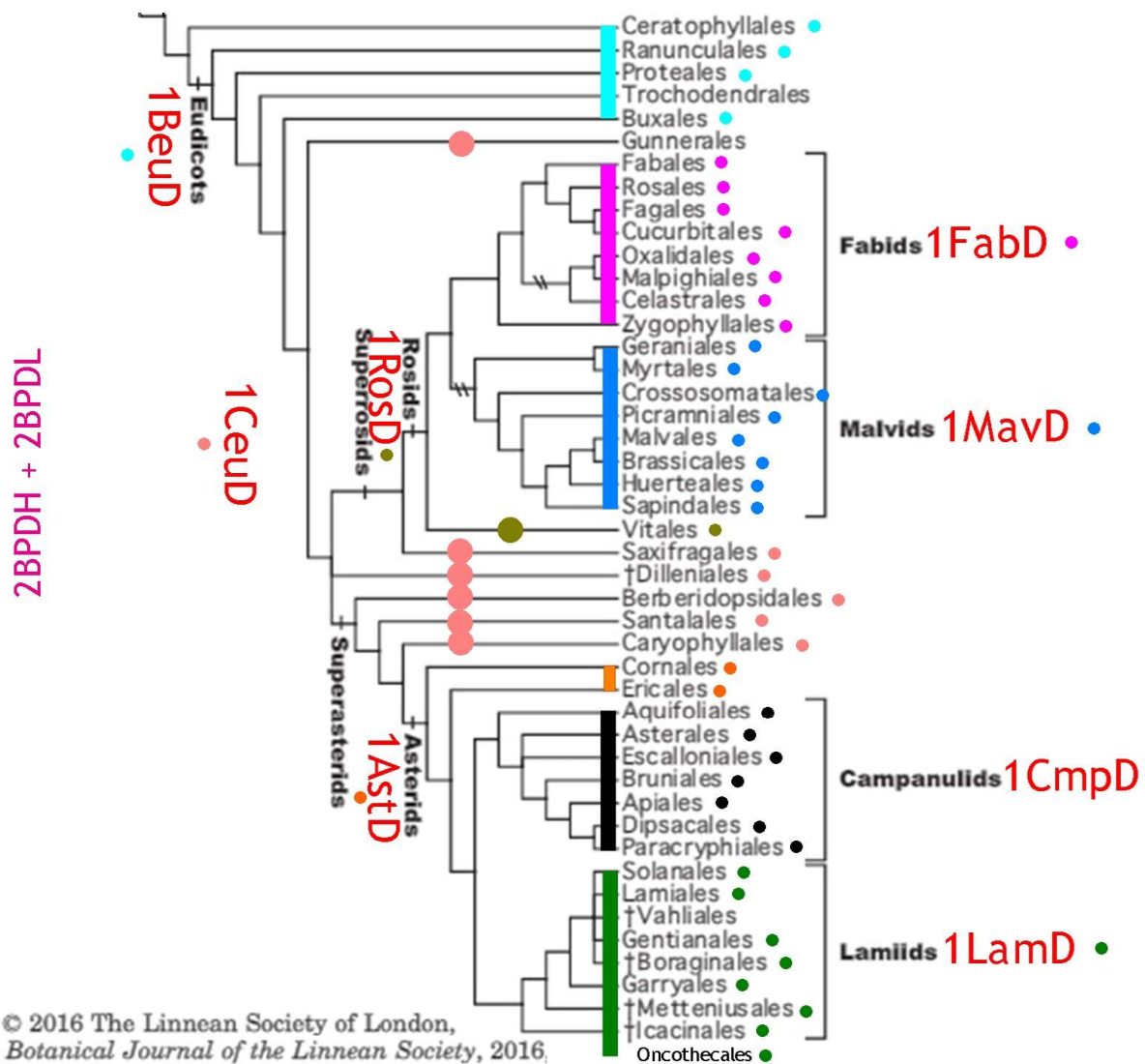

2BP1CycP = Cycadophyta

2BP1CycP1CycF = Cycadaceae

2BP1CycP1CycF *Cycas circinalis*, grand cyprip, grote foengopalm CcyCi

2BP1GikP = Ginkgophyta

2BP1GikP1GikF = Ginkgoaceae

2BP1GikP1GikF *Ginkgo biloba*, arbre aux quarante écus, chinese tempelboom GikBi

2BP1MhtP = Marchantiophyta

2BP1MhtP1HarF = Geocalycaceae (= Harpanthaceae)

2BP1MhtP1HarF *Lophocolea heterophylla*, lophocolée à feuilles différentes, gedrongen kantmos LokHe

2BP1MhtP1QlpF = Calypogeiaceae

2BP1MhtP1QlpF *Calypogeia muelleriana*, calypogée de Müller, gaaf buidelmos QlpMu

2BP1MhtP1RccF = Ricciaceae

2BP1MhtP1RccF *Ricciella fluitans*, riccie flottante, watervorkjes RccFl

2BPB ≡ 1BryP = Bryophyta

2BPB1BryC = Bryopsida

2BPB1BryC1AbtF = Amblystegiaceae

2BPB1BryC1AbtF *Calliergonella cuspidata* (= *Acrocladium* c.), Fr\$, Gewoon puntmos Akrcu

M.-Ch. & J.-Fr. Misonne, *Essai de nomenclature (Latin, Fr, NL) de photos nature / sciences & quelques autres*, page 43

[https://www.eppo.int/media/uploaded\\_images/MEETINGS/Meetings\\_2018/webinar/09\\_Misonne.pdf](https://www.eppo.int/media/uploaded_images/MEETINGS/Meetings_2018/webinar/09_Misonne.pdf)

### 2BPB1BryC1AuuF = Aulacomniaceae

2BPB1BryC1AuuF Aulacomnium palustre, miniolle des marais, roodviltmos Auu--

### 2BPB1BryC1BrtF = Brachytheciaceae

2BPB1BryC1BrtF Brachythecium albicans, hypne blanchâtre, bleek dikkopmos xxxxx

2BPB1BryC1BrtF Brachythecium rutabulum, brachytécie à soie raide, gewoon dikkopmos xxxxx

2BPB1BryC1BrtF Pseudoscleropodium purum, mousse des jardiniers, groot laddermos xxxxx

### 2BPB1BryC1DcrF = Dicranaceae NL=kussentjesmosfamilie

2BPB1BryC1DcrF Campylopus \$\$\$ flexuosus, Fr\$, NI\$

2BPB1BryC1DcrF Campylopus \$\$\$ introflexus, Fr\$, NI\$

2BPB1BryC1DcrF Campylopus pyriformis, campylope de la tourbe, breekblaadje KmpPy

2BPB1BryC1DcrF Dicranella heteromalla, dicranelle plurilatérale, gewoon pluisjesmos DcrHe

2BPB1BryC1DcrF Dicranoweisia cirrata, weisie frisée, gewoon sikkelderretje DcwCi

2BPB1BryC1DcrF Dicranum \$\$\$ montanum, petit dicrane, Fr\$, NI\$

2BPB1BryC1DcrF Dicranum scoparium, dicrane en balai, gewoon gaffeltandmos DcnSc

2BPB1BryC1DcrF Leucobryum glaucum, mousse blanche, kussentjesmos LcbGl

### 2BPB1BryC1FtnF = Fontinalaceae

2BPB1BryC1FtnF Fontinalis antipyretica, Fr\$, NI\$ FtnAn

### 2BPB1BryC1GmmF = Grimmiaceae

2BPB1BryC1GmmF Grimmia pulvinata, Fr\$, Gewoon muisjesmos Gmm--

### 2BPB1BryC1HpnF = Hypnaceae

2BPB1BryC1HpnF Hypnum cupressiforme, hypne cyprès, gesnaveld klauwtjesmos HpnCu

### 2BPB1BryC1MnmF = Mniaceae

2BPB1BryC1MnmF Mnium hornum, Fr\$, gewoon sterrenmos MnmHo

2BPB1BryC1MnmF Plagiomnium undulatum, mnie ondulée, gerimpeld boogsterrenmos yyyyyy

### 2BPB1BryC1OtrF = Orthotrichaceae

2BPB1BryC1OtrF Orthotrichum \$\$\$ diaphanum, Fr\$, NI\$

2BPB1BryC1OtrF Orthotrichum lyellii, Fr\$, broedhaarmuts Otr--

2BPB1BryC1OtrF Orthotrichum pulchellum, Fr\$, gekroesde haarmuts Otr--

2BPB1BryC1OtrF Ulota bruchii, Fr\$, knotskroesmos Ulo--

2BPB1BryC1OtrF Zygodon conoideus, Fr\$, staafjesiepenmos ZydCo

### 2BPB1JngC = Pellia

### 2BPB1MhtC = Marchantia

### 2BPB1PoyC = Polytrichopsida (= Acrocarpes)

### 2BPB1PoyC1PoyF = Polytrichaceae

2BPB1PoyC1PoyF Atrichum undulatum, atric ondulé, groot rimpelmos AtjUn

2BPB1PoyC1PoyF Polytrichum commune, polytric commun, gewoon haarmos PtyCo

2BPB1PoyC1PoyF Polytrichum formosum, polytric élégant, fraai haarmos PtyFo

### 2BPBS = 1ShgC = Sphagnopsida

### 2BPBS1SHGF = Sphagnaceae NL=veenmossen

2BPBS1SHGF Sphagnum fimbriatum, sphaigne frangée, gewimperd veenmos ShgFi

2BPBS1SHGF Sphagnum magellanicum, sphaigne de Magellan, hoogveenveenmos ShgMa

2BPBS1SHGF Sphagnum palustre, sphaigne des marais, gewoon veenmos ShgPa

2BPBS1SHGF Sphagnum sp., sphaigne, veenmos Shg

2BPBS1SHGF Sphagnum squarrosum, sphaigne squarreuse, haakveenmos ShgSq

2BPBS1SHGF Sphagnum teres, sphaigne arrondie, sparrig veenmos ShgTs

### 2BPC = 1ChP = Chlorophyta (= Chlorobionta) FR=Algues vertes NL=Groene algen

### 2BPC1ChaP = Charophyta

M.-Ch. & J.-Fr. Misonne, Essai de nomenclature (Latin, Fr, NL) de photos nature / sciences & quelques autres, page 44

[https://www.eppo.int/media/uploaded\\_images/MEETINGS/Meetings\\_2018/webinar/09\\_Misonne.pdf](https://www.eppo.int/media/uploaded_images/MEETINGS/Meetings_2018/webinar/09_Misonne.pdf)

2BPC1ChaP1ChaF = Characeae

2BPC1ChaP1ChaF Nitella sp. = Characeae

2BPC1ChlC = Chlorophyceae

2BPC1PraC = Prasinophyceae

2BPD = 1MagP1AngC1\_\_D = Magnoliophyta Angiospermae Dicotyledonae  
FR=Magnoliophytes Angiospermes Dicotylédones NL=Magnoliophytes  
Bedektzadigen Tweezaadlobbigen

2BPDH = Dicotyledonae herbaceae FR=Dicotylédones herbacées NL=Kruidactige  
tweezaadlobbigen

2BPDH1AizF = Aizoaceae

2BPDH1AizF Aizoon canariense, Fr\$, NI\$ AizCa

2BPDH1AizF Mesembryanthemum nodiflorum, ficoïde à fleurs aux noeuds, knoobloemig middagbloem  
MekNo

2BPDH1AmaF = Amaranthaceae

2BPDH1AmaF Amaranthus retroflexus, amarante réfléchie, papegaaiekruid AmaRe

2BPDH1AmaF Atriplex patula, arroche étalée, uitstaande melde AtxPa

2BPDH1AmaF Atriplex prostrata (= A. hastata), arroche hastée, spiesmelde AtxHa

2BPDH1AmaF Chenopodium album, chénopoe blanc, melganzevoet CheAl

2BPDH1AmaF Chenopodium bonus-Henricus, chénopode bon-Henry, brave hendrik Che--

2BPDH1AmaF Lipandra polysperma (= Chenopodium p.), chénopode polysperme, korrelganzevoet  
ChePo

2BPDH1AmaF Traganum moquinii, Fr\$, NI\$ Tgm--

2BPDH1ApoF = Apocynaceae

2BPDH1ApoF Periploca laevigata, périploca lisse, NI\$ PrlLa

2BPDH1ApoF Plumeria rubra f. acutifolia (= P. acuminata), Fr\$, NI\$ PlIRa

2BPDH1AsgF = Asparagaceae

2BPDH1AsgF Convallaria majalis, muguet-de-mai, lelietje-van-Dalen CnkMa

2BPDH1AsgF Dipsacadi serotinum, dipsacadi tardif, NI\$ DpdSe

2BPDH1AsgF Hyacinthoides non-scripta, jacinthe des bois, wilde hyacint HcjNs

2BPDH1AsgF Maianthemum bifolium, maianthème à deux feuilles, dalkruid MnhBi

2BPDH1AsgF Polygonatum multiflorum, sceau de Salomon multiflore, veelbloemig salomonszegel  
PgtMu

2BPDH1AsgF Tractema verna (= Scilla v.), scille printanière, sterhyacint TkaVe

2BPDH1BamF = Balsaminaceae

2BPDH1BamF Impatiens glandulifera, balsamine de l'Himalaya, reuzenbalsemien (= springb.) IpaGl

2BPDH1BamF Impatiens noli-tangere, balsamine des bois, groot springzaad IpaNt

2BPDH1BorF = Boraginaceae

2BPDH1BorF Echium decaisnei, Fr\$, NI\$ Ehi--

2BPDH1BorF Echium vulgare, vipérine vulgaire, slangenkruid EhiVu

2BPDH1BorF Lithospermum officinale, grémil officinal (= herbe aux perles), glad parelkruid LitOf

2BPDH1BorF Myosotis \$\$\$ discolor, myosotis versicolore, Fr\$, NI\$

2BPDH1BorF Myosotis \$\$\$ laxa subsp. cespitosa, myosotis cespiteux, Fr\$, NI\$

2BPDH1BorF Myosotis \$\$\$ laxa, myosotis lâche, Fr\$, NI\$

2BPDH1BorF Myosotis arvensis, myosotis des champs, akkervergeet-mij-nietje MyoAr

2BPDH1BorF Myosotis scorpioides, myosotis des marais, moerasvergeet-mij-nietje MyoPa

2BPDH1BorF Pentaglottis sempervirens, buglosse toujours verte, overblijvende ossentong PglSe

2BPDH1BorF Pulmonaria officinalis, pulmonaire officinale, longkruid PumOf

2BPDH1BorF Symphytum officinale, consoude officinéle, gewone smeewortel SymOf

M.-Ch. & J.-Fr. Misonne, Essai de nomenclature (Latin, Fr, NL) de photos nature / sciences & quelques  
autres, page 45

[https://www.eppo.int/media/uploaded\\_images/MEETINGS/Meetings\\_2018/webinar/09\\_Misonne.pdf](https://www.eppo.int/media/uploaded_images/MEETINGS/Meetings_2018/webinar/09_Misonne.pdf)

### 2BPDH1CacF = Cactaceae

2BPDH1CacF *Cereus validus*, Fr\$, NI\$ Cee--

2BPDH1CacF *Echinocactus grusonii*, Fr\$, NI\$ EhnGr

2BPDH1CacF *Opuntia dillenii*, raquette de Dillenius, NI\$ OpuDi

2BPDH1CacF *Opuntia ficus-indica*, figuier de Barbarie, schijfcactus OpuFi

### 2BPDH1CafF = Caryophyllaceae NL=anjerfamilie

2BPDH1CafF *Arenaria serpyllifolia*, sabline à feuilles de serpolet, fijnbladig zandkruid AriSe

2BPDH1CafF *Cerastium fontanum*, céraiste commun, gewone hoornbloem CerFo

2BPDH1CafF *Cerastium glomeratum*, céraiste aggloméré, kluwenhoornbloem CerGl

2BPDH1CafF *Cerastium* sp., céraiste, hoornbloem Cer--

2BPDH1CafF *Dianthus armeria*, oeillet velu, ruige anjer DinAr

2BPDH1CafF *Dianthus carthusianorum*, oeillet des Chartreux, kartuizeranjer DinCt

2BPDH1CafF *Dianthus caryophyllus*, oeillet giroflée, hoornbloem DinCa

2BPDH1CafF *Herniaria glabra*, hernière glabre, kaal beukkruid HeqGl

2BPDH1CafF *Lychnis flos-cuculi* (= *Silene* f.), silène fleur-de-coucou, koekoeksbloem LyhFc

2BPDH1CafF *Myosoton aquaticum*, céraiste aquatique (= stellaire a.) (= malaquie), watermuur MytAq

2BPDH1CafF *Scleranthus annuus*, scléranthe annuel, ééjarige hardbloem ScrAn

2BPDH1CafF *Silene dioica* (= *Melandrium rubrum*), compagnon rouge (= silène dioïque), dagkoekoeksbloem MelRu

2BPDH1CafF *Silene latifolia* ssp. *alba* (= *Melandrium* a.), compagnon blanc, dagkoekoeksbloem MelAl

2BPDH1CafF *Silene vulgaris* ssp. *macrocarpa*, silène enflé, blaassilene SilMc

2BPDH1CafF *Spergula* \$\$\$ *arvensis*, spargoute des champs, Fr\$, NI\$

2BPDH1CafF *Spergula arvenis*, espargoutte, gewone spurrie SprAr

2BPDH1CafF *Spergularia rubra*, spergulaire rouge, rode schijnspurrie SpbRu

2BPDH1CafF *Stellaria* \$\$\$ *palustris*, stellaire glauque, Fr\$, NI\$

2BPDH1CafF *Stellaria aquatica*, stellaire aquatique, watermuur ???

2BPDH1CafF *Stellaria graminea*, stellaire graminée, grasmuur SteGr

2BPDH1CafF *Stellaria holostea*, stellaire holostée, grote muur SteHo

2BPDH1CafF *Stellaria media*, stellaire intermédiaire (= mouron blanc) (= m. des oiseaux), vogelmuur SteMe

2BPDH1CafF *Stellaria nemorum*, stellaire des bois, bosmuur SteNm

2BPDH1CafF *Stellaria uliginosa* (= *S. alsine*), stellaire holostée, grote muur SteAl

### 2BPDH1CaiF = Cannabaceae

2BPDH1CaiF *Humulus lupulus*, houblon, hop HumLu

### 2BPDH1CamF = Campanulaceae FR=Campanulacées NL=Klokjesfamilie

2BPDH1CamF *Campanula rapunculus*, campanule raiponce, rapunzelklokje CmpRp

2BPDH1CamF *Campanula rotundifolia*, campanule à feuilles rondes, grasklokje CmpRo

2BPDH1CamF *Campanula* sp., campanule, Klokjesfamilie Cmp--

2BPDH1CamF *Campanula thyrsoides*, campanule thyroïde, NI\$ CmpTh

2BPDH1CamF *Phyteuma hemisphericum*, raiponce hémisphérique, NI\$ PytHe

2BPDH1CamF *Phyteuma scorzonifolium*, raiponce à feuilles de scorzonère, NI\$ PytSz

2BPDH1CamF *Phyteuma spicatum*, Raiponce en épi, Pyt--, Fr\$, NI\$ Raiponce en épi, Pyt--

### 2BPDH1ComF = Asteraceae (= Compositae 1ComF) FR=composées

2BPDH1ComF *Achillea alpina*, achillée de Sibérie, NI\$ AchSi

2BPDH1ComF *Achillea millefolium*, achillée millefeuille, duizendblad AchMi

2BPDH1ComF *Achillea ptarmica*, achillée sternutatoire, wilde bertram AchPt

2BPDH1ComF *Adenostyles alpina*, Adénostyle des Alpes,, AdtAa, Fr\$, NI\$ Adenosty

2BPDH1ComF *Adenostyles leucophylla*, Adénostyle tomenteuse AdtHy, Fr\$, NI\$ Adenosty

2BPDH1ComF *Arctium* \$\$\$ *minus*, petite bardane, Fr\$, NI\$

2BPDH1ComF *Arctium lappa*, grande bardane, grote klis (= plakmadam) ArfLa

M.-Ch. & J.-Fr. Misonne, Essai de nomenclature (Latin, Fr, NI) de photos nature / sciences & quelques autres, page 46

[https://www.eppo.int/media/uploaded\\_images/MEETINGS/Meetings\\_2018/webinar/09\\_Misonne.pdf](https://www.eppo.int/media/uploaded_images/MEETINGS/Meetings_2018/webinar/09_Misonne.pdf)

2BPDH1ComF *Argyranthemum maderense*, Fr\$, NI\$ AzgMa  
 2BPDH1ComF *Arnica montana*, arnica des montagnes, arnika ArxMo  
 2BPDH1ComF *Artemisia vulgaris*, armoise vulgaire, bijvoet ArtVu  
 2BPDH1ComF *Asteriscus intermedius*, Fr\$, NI\$ AsrIn  
 2BPDH1ComF *Asteriscus schultzei*, Fr\$, NI\$ Asr--  
 2BPDH1ComF *Bellis perennis*, pâquerette vivace, madeliefje BelPe  
 2BPDH1ComF *Carduus crispus*, chardon crépu, kruldistel CruCr  
 2BPDH1ComF *Centaurea jacea* ssp *decipiens*, centaurée jacée, knoopkruid CenJ-  
 2BPDH1ComF *Centaurea jacea*, centaurée jacée, echt knoopkruid CenJa  
 2BPDH1ComF *Centaurea scabiosa* ssp. *alpestris*, Centaurée alpestre, CenAp, Fr\$, NI\$ Centaure  
 2BPDH1ComF *Centaurea scabiosa*, centaurée scabieuse, grote centaurie CenSc  
 2BPDH1ComF *Cichorium endivia*, frisée, endice, scarole, andijve CicEn  
 2BPDH1ComF *Cichorium intybus*, chicorée à café (= ch. à inuline) (= chicon), witloof CicIn  
 2BPDH1ComF *Cirsium arvense*, cirse des champs, akkerdistel CirAr  
 2BPDH1ComF *Cirsium oleraceum*, cirse maraîcher, moesdistel CirOl  
 2BPDH1ComF *Cirsium palustre*, cirse des marais, moerasdistel CirPa  
 2BPDH1ComF *Cirsium vulgare*, chardon commun (= cirse c.), speerdistel CirVu  
 2BPDH1ComF *Conyza canadensis* (= *Erigeron* c.), vergerette du Canada, canadese fijnstraal EriCa  
 2BPDH1ComF *Crepis* \$\$\$ *capillaris*, crépis à tige capillaire, Fr\$, NI\$  
 2BPDH1ComF *Crepis biennis*, crépide bisannuelle, groot streepzaad CvpBi  
 2BPDH1ComF *Cyanus montanus*, bleuet des montagnes, bergcentaurie CenMo  
 2BPDH1ComF *Erigeron annuus*, vergerette annuelle, zomerfijnstraal EriAn  
 2BPDH1ComF *Erigeron sumatrensis*, vergerette élevée, NI\$ EriSu  
 2BPDH1ComF *Eupatorium cannabinum*, eupatoire chanvrine, leverkruid EupCa  
 2BPDH1ComF *Glebionis* \$\$\$ *segetum*, chrysanthème des moissons, Fr\$, NI\$  
 2BPDH1ComF *Glebionis coronaria*, chrysanthème à couronnes, NI\$ Gbn--  
 2BPDH1ComF *Gnaphalium uliginosum*, gnaphale des marais, moerasdroogbloem GnaUl  
 2BPDH1ComF *Helianthus annuus* =Tournesol, Fr\$, NI\$ Helianth  
 2BPDH1ComF *Hieracium alpinum*, épervière des Alpes, NI\$ HieAl  
 2BPDH1ComF *Hieracium lachenalii*, épervière vulgaire, gewoon havikskruid HieLa  
 2BPDH1ComF *Hieracium laevigatum*, épervière rigide, stijf havikskruid HieLv  
 2BPDH1ComF *Hieracium maculatum*, épervière maculée, NI\$ HieMa  
 2BPDH1ComF *Hieracium murorum*, épervière des murs, muurhavikskruid HieMu  
 2BPDH1ComF *Hieracium sabaudum*, épervière de Savoie, boshavikskruid Hiesa  
 2BPDH1ComF *Hieracium umbellatum*, épervière ombelle, schermhavikskruid HieUm  
 2BPDH1ComF *Homogyne alpina*, Homogyne des Alpes, HgyAl, Fr\$, NI\$ Homogyne  
 2BPDH1ComF *Hypochaeris radicata*, porcelle enracinées, gewoon biggekruid HryRa  
 2BPDH1ComF *Inula conyzae*, inule conyze, donderkruid InuCo  
 2BPDH1ComF *Jacobaea erucifolia*, séneçon à feuilles de roquette, smalbladkruiskruid SenEr  
 2BPDH1ComF *Jacobaea vulgaris* (= *Senecio jacobaea*), séneçon jacobée, jakobskruiskruid SenJa  
 2BPDH1ComF *Kleinia neriifolia*, Fr\$, NI\$ SenKl  
 2BPDH1ComF *Lactuca serriola*, laitue scariole, kompassla LacSe  
 2BPDH1ComF *Lapsana communis*, lamsane, ??? LapCo  
 2BPDH1ComF *Launaea arborescens*, Fr\$, NI\$ LneAr  
 2BPDH1ComF *Leontodon saxatilis* (L. *nudicaulis*), léondent des rochers (= thrincie hispide), kleine leeuwentand LebNt  
 2BPDH1ComF *Leontopodium alpinum*, Edelweiss, LnpAl, Fr\$, NI\$ Leontopo  
 2BPDH1ComF *Leucanthemum vulgare* (= *Chrysanthemum leucanthemum*), marguerite (= leucanthème), margriet ChyLe  
 2BPDH1ComF *Matricaria discoidea* (= *M. matricarioides*), camomille odorante, schijfkamille MatMt  
 2BPDH1ComF *Matricaria recutita* (= *M. chamomilla*), matricaire camomille, echte kamille MatCh

M.-Ch. & J.-Fr. Misonne, Essai de nomenclature (Latin, Fr, NI) de photos nature / sciences & quelques autres, page 47

[https://www.eppo.int/media/uploaded\\_images/MEETINGS/Meetings\\_2018/webinar/09\\_Misonne.pdf](https://www.eppo.int/media/uploaded_images/MEETINGS/Meetings_2018/webinar/09_Misonne.pdf)



2BPDH1ComF Petasites hybridus, pétasite officinale, groot hoefblad PedHy  
 2BPDH1ComF Picris hieracioides, picris fausse-épervière, echt bitterkruid PicHi  
 2BPDH1ComF Pilosella aurantiaca (= Hieracium a.), épervière orangée, oranje havikskruid HieAu  
 2BPDH1ComF Pilosella officinarum (= Hieracium pilosella), épervière piloselle, muizenoor HiePi  
 2BPDH1ComF Pulicaria canariensis, Fr\$, NI\$ Pul--  
 2BPDH1ComF Scorzoneroïdes autumnalis (= Leontodon a.), léontodon d'automne, herstleuwentand  
 LebAu  
 2BPDH1ComF Senecio vulgaris, séneçon vulgaire, klein kruiskruid SenVu  
 2BPDH1ComF Solidago gigantea, solidage géant (= verge d'or g.), NI\$ SooGi  
 2BPDH1ComF Sonchus arvensis, laiteron des champs, akkermelkdistel SonAr  
 2BPDH1ComF Sonchus asper, laiteron âcre, ruwe melkdistel SonAs  
 2BPDH1ComF Sonchus oleraceus, laiteron maraîcher, gewone melkdistel SonOl  
 2BPDH1ComF Sonchus pinnatifidus, Fr\$, NI\$ Son--  
 2BPDH1ComF Tanacetum \$\$\$ vulgare, tanaïs vulgaire, Fr\$, NI\$  
 2BPDH1ComF Tanacetum vulgare (= Chrysanthemum v.), tanaïs vulgaire, boerenwormkruid ChyVu  
 2BPDH1ComF Taraxacum \$\$\$ officinale s.l. (incl. all sec.), pissenlit, Fr\$, NI\$  
 2BPDH1ComF Taraxacum officinale, taraxacum officinale, paardenbloem (= Pisbloem) TarOf  
 2BPDH1ComF Tragopogon pratensis, Salsifis des prés, TroPr, Fr\$, NI\$ Tragopog  
 2BPDH1ComF Tussilago farfara, tussilage, klein hoefblad TusFa

### 2BPDH1CovF = Convolvulaceae

2BPDH1CovF Calystegia \$\$\$ sepium, grand liseron, Fr\$, NI\$  
 2BPDH1CovF Calystegia sepium (= Convolvulus s.), liseron des haies, haagwinde CagSe  
 2BPDH1CovF Convolvulus arvensis, liseron des champs, akkerwinde ConAr  
 2BPDH1CovF Cuscuta approximata, cuscute sur Launaea arborescens, NI\$ CvcAp

### 2BPDH1CpfF = Caprofoliaceae

2BPDH1CpfF Dipsacus pilosus, cardère poilue, kleine kaardebol DiwPi  
 2BPDH1CpfF Knautia arvensis, knautie des champs, beemdkroon KnaAr  
 2BPDH1CpfF Knautia macedonica, petite knautie de Macédoine, beemdkroon KnaMa  
 2BPDH1CpfF Scabiosa sp, scabieuse, scabiosa Scb--  
 2BPDH1CpfF Succisa pratensis, succise des prés, blauwe knoop SucPr  
 2BPDH1CpfF Valeriana officinalis ssp. repens, valériane officinale rampante, NI\$ ValRe  
 2BPDH1CpfF Valeriana officinalis, valériane officinale rampante, echte valeriaan ValOf

### 2BPDH1CraF = Crassulaceae

2BPDH1CraF Aeonium lancerottense, Fr\$, NI\$ Aej--  
 2BPDH1CraF Sedum album, orpin blanc, wit vetkruid SedAl  
 2BPDH1CraF Sedum, Vetkruid Sed--, Fr\$, NI\$ Vetkruid Sed--  
 2BPDH1CraF Sempervivum montanum, joubarbe des montagnes, NI\$ SepMo  
 2BPDH1CraF Sempervivum tectorum, Joubarbe des toits, Donderblad, SepTe, Fr\$, NI\$ Sempervi

### 2BPDH1CruF = Brassicaceae (= Cruciferae 1CruF) FR=crucifères NL=kruisbloemigen

2BPDH1CruF Alliaria petiolata, alliaire, look-zonder-look AlaPe  
 2BPDH1CruF Arabidopsis thaliana, arabette de Thalius, zandraket ArbTh  
 2BPDH1CruF Barbarea stricta, barbarée raide, stijf barbarakruid BarSt  
 2BPDH1CruF Barbarea vulgaris, barbarée, barbarakruid BarVu  
 2BPDH1CruF Biscutella laevigata, biscutelle à lunettes, brilkruid BisLa  
 2BPDH1CruF Brassica \$\$\$ napus, navette, Fr\$, NI\$  
 2BPDH1CruF Brassica nigra, moutarde noire, NI\$ BrsNi  
 2BPDH1CruF Capsella bursa-pastoris, capselle bourse-à-pasteur, herderstasje CapBp  
 2BPDH1CruF Cardamine amara, cardamine amère, bittere veldkers CarAm  
 2BPDH1CruF Cardamine flexuosa, cardamine des bois, bosveldkers CarFl  
 2BPDH1CruF Cardamine hirsuta, cardamine des prés, klein waterkers CarPr



2BPDH1CruF *Cardamine pratensis*, cardamine hirsute (= c. hérissée), kleine veldkers (= ruige v.) CarHi  
2BPDH1CruF *Erysimum cheiri*, giroflée des murailles, gele muurbloem ChuCh  
2BPDH1CruF *Nasturtium officinale*, cresson de fontaine, witte waterkers NaaOf  
2BPDH1CruF *Rorippa* \$\$\$ palustris, rorippe à petites fleurs, Fr\$, NI\$  
2BPDH1CruF *Rorippa amphibia*, cresson amphibie (= rorippe a.), gele waterkers RorAm  
2BPDH1CruF *Sinapis arvensis*, moutarde des champs, herik SinAr  
2BPDH1CruF *Sisymbrium officinale*, herbe aux chantres, gewone raket SsyOf  
2BPDH1CruF *Thlaspi arvense*, tabouret des champs, witte krodde ThAr

### 2BPDH1CucF = Cucurbitaceae

2BPDH1CucF *Bryonia dioica*, bryone dioïque, heggerank ByoDi  
2BPDH1CucF CitLa *Citrullus lanatus* =Pastèque, Fr\$, NI\$ Ci  
2BPDH1CucF *Cucumis melo* var. *reticulatus*, Melon brodé (= M. Gaia), NI\$ CuuMr  
2BPDH1CucF *Cucumis melo*, Melon, NI\$ CuuMe  
2BPDH1CucF *Cucumis sativus*, Concombre, NI\$ CumSa  
2BPDH1CucF *Cucumis sativus*, Cornichon, NI\$ CumSa  
2BPDH1CucF *Cucurbita maxima*, Potimaron, NI\$ CuuMa  
2BPDH1CucF *Cucurbita maxima*, Potiron, NI\$ CuuMa  
2BPDH1CucF *Cucurbita pepo* var. *giromontiina*, Courgette, NI\$ CuuPg  
2BPDH1CucF *Cucurbita pepo*, citrouille (= courge) (= courgette), sierpompoen CuuPe  
2BPDH1CucF *Lagenaria siceraria*, calebasse (= courge bouteille), fleskalebas LgnSi

### 2BPDH1EupF = Euphorbiaceae

2BPDH1EupF *Aleurites cordata*, bancoulier, NI\$ AleCo  
2BPDH1EupF *Euphorbia amygdaloides*, euphorbe des bois, amandelwolfsmelk EphAm  
2BPDH1EupF *Euphorbia balsamifera*, euphorbe candelabre, NI\$ EphBa  
2BPDH1EupF *Euphorbia candelabrum*, euphorbe candelabre, NI\$ EphCa  
2BPDH1EupF *Euphorbia cyparissias*, euphorbe petit-cyprès, cipreswolfsmelk EphCy  
2BPDH1EupF *Euphorbia exigua*, euphorbe exigüe, kleine wolfsmelk EphEx  
2BPDH1EupF *Euphorbia helioscopia*, euphorbe réveil-matin, kroontjeskruid EphHe  
2BPDH1EupF *Euphorbia horrida*, baril de lait africain, NI\$ EphHo  
2BPDH1EupF *Euphorbia milii*, épine du Christ, christusdoorn EphMl  
2BPDH1EupF *Euphorbia neriifolia*, euphorbe à feuilles de laurier, NI\$ EphEd  
2BPDH1EupF *Euphorbia paralias*, euphorbe maritime, zeewolfswelk EphPw  
2BPDH1EupF *Euphorbia regis-jubae*, Fr\$, NI\$ EphRj  
2BPDH1EupF *Hevea brasiliensis*, hévéa (= Arbre à caoutchouc), rubberboom HveBe  
2BPDH1EupF *Hippomane mancinella*, mancenillier, NI\$ HipMa  
2BPDH1EupF *Hippomane mancinellax*, mancenillier, NI\$ HipMa  
2BPDH1EupF *Mercurialis perennis*, mercuriale pérenne, bosbingelkruid MerPe

### 2BPDH1GenF = Gentianaceae

2BPDH1GenF *Centaurium erythraea*, érythrée petite centaurée, duizendguldenkruid CtiEr  
2BPDH1GenF *Centaurium pulchellum*, érythrée élégante, fraai duizendguldenkruid CtiPu  
2BPDH1GenF *Cicendia filiformis*, cidendille filiforme, draadgentiaan CkjFi  
2BPDH1GenF *Gentiana acaulis*, gentiane acaule, kochs gentiaan GetAc  
2BPDH1GenF *Gentiana verna*, gentiane printanière, voorjaarsgentiaan GetVe

### 2BPDH1GerF = Geraniaceae

2BPDH1GerF *Erodium cicutarium*, bec-de-grue commun (= B.-de-cigogne c.), gewone reigersbek EroCi  
2BPDH1GerF *Geranium dissectum*, géranium découpé (= g. à feuilles découpées), slipbladige ooievaarsbek GerDi  
2BPDH1GerF *Geranium molle*, géranium mou, zachte ooievaarsbek GerMo  
2BPDH1GerF *Geranium pusillum*, géranium fluet, kleine ooievaarsbek GerPu  
2BPDH1GerF *Geranium rivulare*, géranium blanc, NI\$ GerRv

M.-Ch. & J.-Fr. Misonne, Essai de nomenclature (Latin, Fr, NI) de photos nature / sciences & quelques autres, page 49

[https://www.eppo.int/media/uploaded\\_images/MEETINGS/Meetings\\_2018/webinar/09\\_Misonne.pdf](https://www.eppo.int/media/uploaded_images/MEETINGS/Meetings_2018/webinar/09_Misonne.pdf)

2BPDH1GerF *Geranium robertianum*, herbe à Robert (= géranium h.) (= g. mou), zachte ooievaarsbek  
GerRo

2BPDH1GerF *Geranium rotundifolium*, géranium à feuilles rondes, rondbladige ooievaarsbek GerRt

### 2BPDH1HalF = Haloragaceae

2BPDH1HalF *Myriophyllum alterniflorum*, myriophylle à fleurs alternes, teer vederkruid MypAl

2BPDH1HalF *Myriophyllum spicatum*, myriophylle en épi, aarvederkruid MypSp

### 2BPDH1HprF = Hypericaceae

2BPDH1HprF *Hypericum \$\$\$ maculatum*, millepertuis maculé, Fr\$, NI\$

2BPDH1HprF *Hypericum androsaemum*, millepertuis androsème, koenraadskruid HypAn

2BPDH1HprF *Hypericum calycinum*, millepertuis à grandes feuilles, grootbloemig hertshooi HypCa

2BPDH1HprF *Hypericum hirsutum*, millepertuis hérissé, ruig hertshooi HypHs

2BPDH1HprF *Hypericum perforatum*, millepertuis à feuilles perforées, sint-Janskruid HypPe

### 2BPDH1LamF = Lamiaceae

2BPDH1LamF *Ajuga reptans*, bugle rampante, kruipend zenegroen AiuRe

2BPDH1LamF *Clinopodium alpinum*, mélisse des Alpes, steentijm AcbAl

2BPDH1LamF *Galeopsis \$\$\$ spec.*, Fr\$, NI\$

2BPDH1LamF *Galeopsis bifida*, galéopsis bifide, gespleten hennepnetel GaeBi

2BPDH1LamF *Galeopsis tetrahit*, galéopsis tétrahit (= ortie royale), gewone hennepnetel GaeTe

2BPDH1LamF *Glechoma hederacea*, lierre terrestre (= Gléchome faux lierre), hondsdraf GleHe

2BPDH1LamF *Lamium \$\$\$ galeobdolon*, Fr\$, NI\$

2BPDH1LamF *Lamium album*, lamier blanc, witte dovenetel LamAl

2BPDH1LamF *Lamium amplexicaule*, lamier amplexicaule, hoenderbeet LamAm

2BPDH1LamF *Lamium galeobdolon* (= *Lamiastrum g.*), lamier jaune, gele dovenetel LstGa

2BPDH1LamF *Lamium purpureum*, lamier pourpre, paarse dovenetel LamPu

2BPDH1LamF *Lavandula pinnata*, lavande pennée, NI\$ LavPi

2BPDH1LamF *Lycopus europaeus*, lycophe d'Europe, wolfspoot LyaEu

2BPDH1LamF *Mentha aquatica*, menthe aquatique, watermunt MenAq

2BPDH1LamF *Mentha arvensis*, menthe des champs, akkermunt (= peperm.) MenAr

2BPDH1LamF *Origanum vulgare*, origan vulgaire, wilde marjolein OriVu

2BPDH1LamF *Prunella vulgaris*, brunelle, gewone brunel PruVu

2BPDH1LamF *Scrophularia \$\$\$ nodosa*, scrofulaire noueuse, Fr\$, NI\$

2BPDH1LamF *Scrophularia*, scrophulaire, helmkruid Scu--

2BPDH1LamF *Scutellaria galericulata*, scutellaire toque, blauw glidkruid ScdGa

2BPDH1LamF *Scutellaria lateriflora*, scutellaire casquée, amerikaans glidkruid Scd--

2BPDH1LamF *Stachys \$\$\$ arvensis*, épiaire des champs, Fr\$, NI\$

2BPDH1LamF *Stachys palustris*, épiaire des marais, moerasandoorn StaPa

2BPDH1LamF *Stachys sylvatica*, épiaire des bois, bosandoorn StaSi

2BPDH1LamF *Teucrium scorodonia*, sauge des bois (= germandrée scorodoine), valse salie TeuSc

2BPDH1LamF *Thymus praecox*, thym précoce, krijptijm ThyPr

2BPDH1LamF *Thymus vulgaris*, thym commun, echte tijm ThyVu

### 2BPDH1LegF = Fabaceae (= Leguminosae 1LegF) (= Papilionaceae) FR=légumineuses (= papillonacées) NL=vlinderbloemenfamilie

2BPDH1LegF *Anthyllis vulneraria*, anthyllide vulnéraire, wondklaver AylVu

2BPDH1LegF *Arachis hypogaea*, cacahuète (= arachide), aardnot ArhHy

2BPDH1LegF CieAr *Cicer arietinum* =Pos chiche, Fr\$, NI\$ Ci

2BPDH1LegF *Galega officinalis*, sainfoin d'Espagne, geiteklaver GagOf

2BPDH1LegF *Glycine max*, soja, soja GlcMa

2BPDH1LegF *Hedysarum hedysaroides*, sainfoin crête-de-coq, NI\$ HesHe

2BPDH1LegF *Hippocrepis comosa*, hippocrépis, paardehoefklaver HpcCo

2BPDH1LegF *Lathyrus latifolius*, gesse à larges feuilles, breedbladlathyrus LthLa

M.-Ch. & J.-Fr. Misonne, Essai de nomenclature (Latin, Fr, NI) de photos nature / sciences & quelques autres, page 50

[https://www.eppo.int/media/uploaded\\_images/MEETINGS/Meetings\\_2018/webinar/09\\_Misonne.pdf](https://www.eppo.int/media/uploaded_images/MEETINGS/Meetings_2018/webinar/09_Misonne.pdf)

2BPDH1LegF *Lathyrus linifolius* (= *L. montanus*), gesse à feuilles de lin, knollathyrus LthMo  
 2BPDH1LegF *Lathyrus pratensis*, gesse des prés, veldlathyrus LthPr  
 2BPDH1LegF *Lathyrus sylvestris*, Fr\$, NI\$ LthSy  
 2BPDH1LegF *Lens culinaris*, Lentille, LenCu, lentille, NI\$ LenCu  
 2BPDH1LegF *Lotus corniculatus*, lotier corniculé, gehoornde rolklaver LotCo  
 2BPDH1LegF *Lotus pendunculatus*, lotier des fanges, moerasrolklaver LotUl  
 2BPDH1LegF *Lupinus* sp., lupin, lupine Lup--  
 2BPDH1LegF *Medicago lupulina*, lupuline, hopklaver MedLu  
 2BPDH1LegF *Medicago sativa*, luzerne cultivée, luzerne MedSa  
 2BPDH1LegF *Melilotus* \$\$\$ *albus*, mélilot blanc, Fr\$, NI\$  
 2BPDH1LegF *Melilotus officinalis*, mélilot officinal, akkerhoningklaver MeuOf  
 2BPDH1LegF *Melilotus* sp., mélilot, honingklaver Meu--  
 2BPDH1LegF *Mimosa pudica*, sensitive (= *mimosa pudique*), kruidje-roer-me-niet MimPu  
 2BPDH1LegF *Mimosa* sp., mimosa, mimosa Mim--  
 2BPDH1LegF *Phaseolus coccineus*, haricot beurre, NI\$ PhsCo  
 2BPDH1LegF *Phaseolus vulgaris*, haricot vert, NI\$ PhsVx  
 2BPDH1LegF *Pisum sativum* convar *axiphium*, pois mange-tout, NI\$ PibSz  
 2BPDH1LegF *Pisum sativum*, petit pois (= *p. potager*) (= pois à écosser), NI\$ PibSx  
 2BPDH1LegF *Trifolium alpinum*, trèfle des Alpes, NI\$ TrfAp  
 2BPDH1LegF *Trifolium campestre*, trèfle jaune, liggende klaver TrfCa  
 2BPDH1LegF *Trifolium dubium*, petit trèfle jaune (= *t. douteux*), kleine klaver TrfDu  
 2BPDH1LegF *Trifolium hybridum*, trèfle hybride, basterdklaver TrfHy  
 2BPDH1LegF *Trifolium medium*, trèfle moyen (= *t. intermédiaire*), bochtige klaver TrfMe  
 2BPDH1LegF *Trifolium pratense*, trèfle des prés, rode klaver TrfPr  
 2BPDH1LegF *Trifolium repens*, trèfle blanc, witte klaver TrfRe  
 2BPDH1LegF *Vicia hirsuta*, vesce hérissée, ringelwikke VicHi  
 2BPDH1LegF *Vicia tetrasperma* (= *Ervum t.*), vesce à quatre graines, vierzadige wikke VicTe  
 2BPDH1LegF *Vicia cracca*, vesce à épis, vogelwikke VicCr  
 2BPDH1LegF *Vicia faba*, fève, NI\$ VicFx  
 2BPDH1LegF *Vicia sativa* ssp. *nigra*, vesce à folioles étroites, smalbladige wikke VicAn  
 2BPDH1LegF *Vicia sativa*, vesce commune, smalle wikke VicSa

### 2BPDH1LinF = Linaceae

2BPDH1LinF *Linum catharticum*, petit lin (= *l. purgatif*), geelhaartje LiuCa  
 2BPDH1LinF *Linum perenne*, lin vivace bleu, overblijvend vlas LiuPe  
 2BPDH1LinF *Linum usitatissimum*, lin cultivé, vlas (= lijnzaad) LiuUt

### 2BPDH1LytF = Lythraceae

2BPDH1LytF *Lythrum portula* (= *Peplis p.*), pourpier d'eau, waterpostelein PplPo  
 2BPDH1LytF *Lythrum salicaria*, salicaire commune, grote kattenstaart LytSa

### 2BPDH1MavF = Malvaceae

2BPDH1MavF *Malva alcea*, mauve alcée, vijfdelig kaasjeskruid MalAl  
 2BPDH1MavF *Malva moschata*, mauve musquée, muskuskaasjeskruid MalMo  
 2BPDH1MavF *Malva neglecta*, mauve négligée, klein kaasjeskruid MalNe  
 2BPDH1MavF *Malva sylvestris*, mauve des bois, groot kaasjeskruid MalSi

### 2BPDH1MeyF = Menyanthaceae

2BPDH1MeyF *Menyanthes* \$\$\$ *spec.*, Fr\$, NI\$  
 2BPDH1MeyF *Menyanthes trifoliata*, ményanthe trifoliée, waterdrieblad MeyTr

### 2BPDH1MyiF = Myricaceae

2BPDH1MyiF *Myrica gale*, piment royal (= *p. aquatique*) (= myrte de Brabant) (= *m. des marais*) (= poivre du Brabant) (= bois sent-bon) (= gamé odorant), gage MyrGa

### 2BPDH1NymF = Nymphaeaceae

2BPDH1NymF *Nymphaea alba*, nénuphar blanc, witte waterlelie NymAl

2BPDH1NymF *Nymphaea lutea* (= *Nuphar l.*), nénuphar jaune, gele plomp NymLu

### 2BPDH1OnaF = Onagraceae

2BPDH1OnaF *Epilobium* \$\$\$ *angustifolium*, Fr\$, NI\$

2BPDH1OnaF *Epilobium* \$\$\$ *spec.*, *epilobium sp.*, Fr\$, NI\$

2BPDH1OnaF *Epilobium ciliatum*, épilobe cilié, beklierde basterdwederik EpiCt

2BPDH1OnaF *Epilobium hirsutum*, épilobe hirsute, haarig wilgeroosje EpiHi

2BPDH1OnaF *Epilobium montanum*, épilobe des montagnes, bergbasterdwederik EpiMo

2BPDH1OnaF *Epilobium obscurum*, épilobe à feuilles obscures, donkergroene basterdwederik EpiOb

2BPDH1OnaF *Epilobium parviflorum*, épilobe à petites fleurs, kleinbloemige basterdwederik EpiPf

2BPDH1OnaF *Epilobium tetragonum* (= *E. adnatum*), épilobe à tiges carrées, vierkantige basterdwederik EpiAd

### 2BPDH1OraF = Orobanchaceae

2BPDH1OraF *Cistanche phelypaea*, cistanque, NI\$ CjtPh

2BPDH1OraF *Cistanche ramosa*, Fr\$, NI\$ Cjt--

2BPDH1OraF *Orobanche minor*, orobanche mineure, klavervreter OraMi

2BPDH1OraF *Phelipanche ramosa*, orobanche rameuse, NI\$ OraRa

2BPDH1OraF *Rhinanthus alectorolophus*, rhinante crête-de-coq, harige ratelaar RhiAl

2BPDH1OraF *Rhinanthus angustifolius*, rhinante à feuilles étroites, grote ratelaar RhiAg

2BPDH1OraF *Rhinanthus minor*, rhinante petite crête-de-coq (= *r.* à petites fleurs), kleine ratelaar RhiMi

### 2BPDH1OxaF = Oxalidaceae

2BPDH1OxaF *Oxalis stricta*, oxalis raide, stijve klavertzuring OxaSt

### 2BPDH1PlaF = Plantaginaceae

2BPDH1PlaF *Callitriche brutia*, callitriche pédonculé, gesteeld sterrenkroos CltBr

2BPDH1PlaF *Callitriche obtusangula*, étoile d'eau à angles obtus, stomphoekig sterrenkroos CltOb

2BPDH1PlaF *Callitriche platycarpa*, callitriche à fruits plats, gewoon sterrenkroos CltPl

2BPDH1PlaF *Callitriche sp.*, callitriche, sterrekroos Clt--

2BPDH1PlaF *Cymbalaria muralis*, ruine de Rome, muurleeuwenbek CbyMu

2BPDH1PlaF *Kickxia sagittata*, Fr\$, NI\$ Kic--

2BPDH1PlaF *Linaria vulgaris*, linaire commune, vlasleeuwenbek LinVu

2BPDH1PlaF *Misopates orontium*, mufler des champs, akkerleeuwenbek AthOr

2BPDH1PlaF *Plantago lanceolata*, plantain lancéolé, smalle weegbree PlaLa

2BPDH1PlaF *Plantago major*, plantain commun, grote weegbree PlaMa

2BPDH1PlaF *Plantago media*, plantain bâtard, ruige weegbree PlaLa

2BPDH1PlaF *Scoparia ambigua*, eudorée commune, grijze granietmot Scf--

2BPDH1PlaF *Veronica* \$\$\$ *agrestis*, véronique des campagnes, Fr\$, NI\$

2BPDH1PlaF *Veronica* \$\$\$ *serpyllifolia*, véronique à feuilles de serpolet, Fr\$, NI\$

2BPDH1PlaF *Veronica anagallis-aquatica*, véronique mouron d'eau, blauwe waterereprijs VerAa

2BPDH1PlaF *Veronica arvensis*, véronique des champs, veldereprijs VerAr

2BPDH1PlaF *Veronica beccabunga*, véronique des ruisseaux, beekpunge VerBe

2BPDH1PlaF *Veronica chamaedrys*, véronique petit-chêne, gewone ereprijs VerCh

2BPDH1PlaF *Veronica hederifolia*, véronique à feuilles de lierre, klimopereprijs VerHe

2BPDH1PlaF *Veronica montana*, véronique des montagnes, bosereprijs VerMo

2BPDH1PlaF *Veronica scutellata*, véronique à écussons, schildereprijs VerSc

2BPDH1PlaF *Veronica serpyllifolia*, véronique à feuilles de serpolet, tijmbladereprijs VerSe

### 2BPDH1PluF = Plumbaginaceae

2BPDH1PluF *Limonium papillatum*, Fr\$, NI\$ LiiPp

### 2BPDH1PogF = Polygalaceae NL=vleugeltjesbloemfamilie

2BPDH1PogF *Polygala vulgaris*, polygale commun, gewone vleugeltjesbloem PogVu

### 2BPDH1PolF = Polygonaceae

2BPDH1PolF *Bistorta officinalis* (= *Polygonum* b.) (= *Persicaria* b.), bistorte, adderwortel PolBi

2BPDH1PolF *Fagopyrum esculentum*, sarrasin (= blé noir), boekweit FagEs

2BPDH1PolF *Fallopia japonica* (= *Polygatum cuspidatum*), renouée du Japon, japanse duizendknoop PolCu

2BPDH1PolF *Persicaria* \$\$\$ *maculosa*, renouée persicaire, Fr\$, NI\$

2BPDH1PolF *Persicaria amphibia*, renouée amphibie (= persicaire a.), veenwortel PolAm

2BPDH1PolF *Persicaria hydropiper*, poivre d'eau, waterpeper PolHy

2BPDH1PolF *Persicaria lapathifolia*, renouée à feuilles de patience, knopige duizendknoop Pol--

2BPDH1PolF *Persicaria maculosa* (= *Polygonum persicaria*), renouée persicaire, perzikkruid PolPe

2BPDH1PolF *Polygonum aviculare*, renouée des oiseaux (= trainasse), varkensgras PolAv

2BPDH1PolF *Rheum rhabarbarum*, rhabarbe, rabarber RheRh

2BPDH1PolF *Rumex acetosa*, grande oseille, veldzuring RumAc

2BPDH1PolF *Rumex acetosella*, petite oseille, schapezuring RumAa

2BPDH1PolF *Rumex alpinus*, Oseille des Alpes RumAl, Fr\$, NI\$ Rumex al

2BPDH1PolF *Rumex conglomeratus*, rumex agglomérée (= Patience a.), kluwenzuring RumCo

2BPDH1PolF *Rumex crispus*, rumex crépu (= Patience c.), krulzuring RumCr

2BPDH1PolF *Rumex lunaria*, Fr\$, NI\$ RumLu

2BPDH1PolF *Rumex obtusifolius*, rumex à feuilles obtuses, ridderzuring RumOb

2BPDH1PolF *Rumex sanguineus*, rumex sanguin, bloedzuring RumSn

2BPDH1PolF *Rumex vesicarius*, Fr\$, NI\$ RumVs

### 2BPDH1PorF = Portulacaceae

2BPDH1PorF *Portulaca oleracea*, pourpier commun, wilde porcelein PorOl

### 2BPDH1PpaF = Papaveraceae

2BPDH1PpaF *Chelidonium majus*, chélidoine, stinkende gouwe ChqMa

2BPDH1PpaF *Corydalis cava*, corydale creuse, holwortel CoyCv

2BPDH1PpaF *Papaver dubium*, petit coquelicot, kleine klaproos (= bleke l.) PapDu

2BPDH1PpaF *Papaver rhoeas*, coquelicot, gewone klaproos PapRh

### 2BPDH1PriF = Primulaceae FR=Primulacées NL=Sleutelbloemfamilie

2BPDH1PriF *Anagallis arvensis*, mouron rouge, guichelheil (= gewone g.) AngAr

2BPDH1PriF *Hottonia palustris*, hottonie des marais, waterviolier HonPa

2BPDH1PriF *Lysimachia nummularia*, lysimaque nummulaire, penningkruid LysNu

2BPDH1PriF *Lysimachia vulgaris*, lysimaque commune, gele wederik LysVu

2BPDH1PriF *Primula elatior*, primevère élevée (p. des bois), slanke sleutelbloem PriEl

2BPDH1PriF *Primula veris*, primevère officinale, gewone sleutelbloem PriVe

### 2BPDH1RanF = Ranunculaceae

2BPDH1RanF *Aconitum lycoctonum* ssp. *vulparia*, aconit tue-loup, gele monnikskap AaoVu

2BPDH1RanF *Anemone nemorosa*, anémone des bois, bosanemoon AnmNe

2BPDH1RanF *Anemone sylvestris*, anémone sylvestre, grote anemoon AnmSy

2BPDH1RanF *Aquilegia alpina*, ancolie des Alpes, NI\$ AqiAl

2BPDH1RanF *Aquilegia vulgaris*, ancolie commune, wilde akelei AqiVu

2BPDH1RanF *Caltha palustris*, populage des marais, NI\$ CtaPa

2BPDH1RanF *Ficaria* \$\$\$ *verna* subsp. *verna*, renoncule ficairie sous-esp. type, Fr\$, NI\$

2BPDH1RanF *Ficaria verna*, ficairie fausse-renoncule, speenkruid FicVe

2BPDH1RanF *Pulsatilla vulgaris*, anémone pulsatile, wildemanskruid PusVu

2BPDH1RanF *Ranunculus aconitifolius*, renoncule à feuilles d'aconit, NI\$ RanAf

2BPDH1RanF *Ranunculus acris*, bouton d'or (= Renoncule âcre), scherpe boterbloem RanAc

2BPDH1RanF *Ranunculus aquatilis*, renoncule d'eau, gewone waterranonkel RanAq

M.-Ch. & J.-Fr. Misonne, Essai de nomenclature (Latin, Fr, NI) de photos nature / sciences & quelques autres, page 53

[https://www.eppo.int/media/uploaded\\_images/MEETINGS/Meetings\\_2018/webinar/09\\_Misonne.pdf](https://www.eppo.int/media/uploaded_images/MEETINGS/Meetings_2018/webinar/09_Misonne.pdf)



2BPDH1RanF Ranunculus cortusifolius, renoncule à grandes feuilles, NI\$ RanCv  
2BPDH1RanF Ranunculus ficaria, ficaire fausse-renoncule, speenkruid FicVe  
2BPDH1RanF Ranunculus flammula, renoncule flammminette (= petite douve), egelboterbloem RanFm  
2BPDH1RanF Ranunculus fluitans, renoncule flottante, vlottende waterranonkel RanFl  
2BPDH1RanF Ranunculus penicillatus, renoncule en pinceau, penseelbladige boterbloem RanRe  
2BPDH1RanF Ranunculus repens, renoncule rampante, kruipende boterbloem RanRe  
2BPDH1RanF Ranunculus sceleratus, renoncule scélérate, blaartrekkende boterbloem RanSc  
2BPDH1RanF Trollius europaeus, trolle d'Europe, europese trollius TluEu

### 2BPDH1RosF = Rosaceae

#### 2BPDH1RosFMal = Rosaceae Maloideae (= Pommoideae)]

#### 2BPDH1RosFPru = Rosaceae Prunoideae (= Amygdaloideae)

#### 2BPDH1RosFRos = Rosaceae Rosoideae

2BPDH1RosFRos Agrimonia eupatoria, aigremoine eupatoire, gewone agrimonie AgiEu  
2BPDH1RosFRos Filipendula ulmaria (= Spiraea u.), reine des prés (= spirée ulmaire), moerasspirea FiiUl  
2BPDH1RosFRos Fragaria vesca, fraisier commun (= F. Sauvage) (= F. des bois) (= F. comestible), bosaardbei (= Wilde a.) FraVe  
2BPDH1RosFRos Geum urbanum, benoîte commune, geel nagelkruid GeuUr  
2BPDH1RosFRos Potentilla anglica, potentille anglaise, kruipganzerik PtlAc  
2BPDH1RosFRos Potentilla anserina, potentille ansérine, zilverkruid PtlAn  
2BPDH1RosFRos Potentilla erecta, tormentille (= herbe au diable) (= potentille à 4 pétales), bloedwortel PtlEr  
2BPDH1RosFRos Potentilla neumanniana, potentille printanière, voorjaarsganzerik PtlNm  
2BPDH1RosFRos Potentilla nitida, potentille argentée, NI\$ PtlNi  
2BPDH1RosFRos Potentilla palustris (= Comarum p.), potentille des marais, wateraardbei PtlPa  
2BPDH1RosFRos Potentilla recta, potentille droite, rechte ganzerik PtlRc  
2BPDH1RosFRos Potentilla reptans, potentille rampante, vijfvingerkruid PtlRe  
2BPDH1RosFRos Potentilla sterilis, potentille stérile, aardbeiganzerik PtlSt  
2BPDH1RosFRos Sanguisorba minor, petite pimprenelle, klein sorbenkruid (Kl. Pimpernel) SanMi  
2BPDH1RosFRos Sanguisorba officinalis, grande pimprenelle, grote pimpernel SanOf

### 2BPDH1RubF = Rubiaceae

2BPDH1RubF Cruciata laevipes (= Galium cruciata), gaillet croisette, kruisbladwalstro CctLa  
2BPDH1RubF Galium aparine, gaillet gratteron, kleeftkruid GalAp  
2BPDH1RubF Galium mollugo, caille-lait blanc, wit walstro GalMo  
2BPDH1RubF Galium odoratum (= Asperula o.), aspérule odorante (= gaillet o.) (= reine des bois) (= faux muguet), lievevrouwbedstro GalOd  
2BPDH1RubF Galium palustre, gaillet des marais, moeraswalstro GalPa  
2BPDH1RubF Galium saxatile, gaillet des rochers, liggend walstro GalSx  
2BPDH1RubF Galium sylvaticum, gaillet des bois, boswalstro GalSi  
2BPDH1RubF Sherardia arvensis, gratteron fleuri, blauw walstro ShrAr

### 2BPDH1SanF = Santalaceae

2BPDH1SanF Viscum album, gui, maretak VisAl

### 2BPDH1SaxF = Saxifragaceae

2BPDH1SaxF Saxifraga bryoides, saxifrage mousse, NI\$ SxfBr  
2BPDH1SaxF Saxifraga granulata, saxifrage granulé, knolsteenbreek SxfGl

### 2BPDH1ScpF = Scrophulariaceae FR=Scrofulariacées NL=Helmkruidfamilie

2BPDH1ScpF Scrophularia auriculata, scrofulaire ailée (= bétoine d'eau), gevleugeld helmkruid ScuUm

### 2BPDH1SolF = Solanaceae

2BPDH1SolF Lycium intricatum, Fr\$, NI\$ Lyuln  
2BPDH1SolF Nicandra physalodes, nicandre faux-coqueret, zegekruid NicPh

M.-Ch. & J.-Fr. Misonne, Essai de nomenclature (Latin, Fr, NL) de photos nature / sciences & quelques autres, page 54

[https://www.eppo.int/media/uploaded\\_images/MEETINGS/Meetings\\_2018/webinar/09\\_Misonne.pdf](https://www.eppo.int/media/uploaded_images/MEETINGS/Meetings_2018/webinar/09_Misonne.pdf)



2BPDH1SolF *Nicotiana glauca*, tabac glauque, NI\$ NioGl  
2BPDH1SolF *Physalis alkekengi*, coqueret (=Lanterne chinoise), echte lampionplant PhyAl  
2BPDH1SolF *Solanum dulcamara*, douce-amère, bitterzoet Soldu  
2BPDH1SolF *Solanum lycopersicum* (= *Lycopersicon esculentum*), tomate, tomaat LypEs  
2BPDH1SolF *Solanum nigrum*, morelle noire, zwarte nachtschade SolNi  
2BPDH1SolF *Solanum physalifolium*, morelle à feuilles en forme de coqueret, NI\$ SolPs  
2BPDH1SolF *Solanum tuberosum*, pomme-de-terre, aardappel SolTu

### 2BPDH1UmbF = Apiaceae FR=ombellifères NL=schermbloemigen

2BPDH1UmbF *Aegopodium podagraria*, égopode podagraire, zevenblad Aeop  
2BPDH1UmbF *Aethusa cynapium*, petite cigüe ciguë, gevlekte scheerling AetCy  
2BPDH1UmbF *Angelica archangelica*, angélique vraie, grote engelwortel AnkAr  
2BPDH1UmbF *Angelica sylvestris*, angélique des bois, gewone engelwortel AnkSy  
2BPDH1UmbF *Anthriscus sylvestris*, cerfeuil sauvage (= anthrisque), fluitekruid AnrSy  
2BPDH1UmbF *Astrantia major*, Grande astrance, AsnMa, Fr\$, NI\$ Astranti  
2BPDH1UmbF *Astydamia latifolia*, astydamia, NI\$ AzyLa  
2BPDH1UmbF *Chaerophyllum temulum*, cerfeuil penché, dolle kervel ChpTe  
2BPDH1UmbF *Conium maculatum*, hondspeterselie, gevlekte scheerling CoiMa  
2BPDH1UmbF *Conopodium majus*, conopode (= Châtaigne de terre), franse aardkastanje CnqDe  
2BPDH1UmbF *Daucus carota*, carotte sauvage, wilde peen DauCa  
2BPDH1UmbF *Eryngium spinalba*, panicaut blanc des Alpes, NI\$ ErxSp  
2BPDH1UmbF *Ferula lancerotensis*, Fr\$, NI\$ Fer--  
2BPDH1UmbF *Heracleum sphondylium*, berce commune, gewone berenklaauw HerSp  
2BPDH1UmbF *Oenanthe aquatica*, oenanthe aquatique, watertorkruid OenAq  
2BPDH1UmbF *Oenanthe fistulosa*, oenanthe fistuleuse, pijptorkruid OenFi  
2BPDH1UmbF *Peucedanum palustre*, persil des marais (= peucedan d.m.), melkeppe PcdPa  
2BPDH1UmbF *Pimpinella major*, grande pimpinelle, grote bevernel PimMa  
2BPDH1UmbF *Silaum silaus*, silaüs des prés, weidekervel SiaSs

### 2BPDH1UrtF = Urticaceae FR=Urticacées NL=Brandnetelfamilie

2BPDH1UrtF *Urtica dioica*, ortie dioïque, grote brandnetel UrtDi  
2BPDH1UrtF *Urtica urens*, ortie brûlante, kleine brandnetel UrtUr

### 2BPDH1VerF = Verbenaceae FR=verbénacées NL=ijzerhardfamilie

2BPDH1VerF *Verbena officinalis*, verveine officinale, ijzerhard VebOf

### 2BPDH1VioF = Violaceae

2BPDH1VioF *Viola \$\$\$ arvensis*, pensée des champs, Fr\$, NI\$  
2BPDH1VioF *Viola calcarata*, pensée à long éperon, NI\$ VioCc  
2BPDH1VioF *Viola riviniana*, violette ou Pensée, viooltje Vio--  
2BPDH1VioF *Viola sp.*, violette de Rivin, Rivinus viooltje VioRi

### 2BPDH1ZygF = Zygophyllaceae

2BPDH1ZygF *Zygophyllum fontanesii*, fabagelle de Desfontaines, NI\$ ZygFo

### 2BPDL = Dicotyledonae lignosae FR=Dicotylédones ligneuses NL=Houtachtige tweezaadlobbigen

2BPDL NIAfkorting SStatut(° =natif, 1=naturalisé, 2=accessoirement)FRéquence(Rare-Commun)MILieu1-5HUMidité1-5ACidité6-8(Ca=calcaire)LEPdioptera1-3APIs1-3ORNitho1-3FEU(bois1-3)SOL(bon pr-1-3), Fr\$, NI\$ FEU(bois1-3)SOL(bon pr-1-

### 2BPDL1ActF = Actinidiaceae

2BPDL1ActF *Actinidia deliciosa*, kiwi, kiwi AtiDe

### 2BPDL1AdoF = Adoxaceae

2BPDL1AdoF *Sambucus nigra* var. *Lacianata*, bureau noir à feuilles très découpées, peterselievlier SamNi

M.-Ch. & J.-Fr. Misonne, Essai de nomenclature (Latin, Fr, NL) de photos nature / sciences & quelques autres, page 55

[https://www.eppo.int/media/uploaded\\_images/MEETINGS/Meetings\\_2018/webinar/09\\_Misonne.pdf](https://www.eppo.int/media/uploaded_images/MEETINGS/Meetings_2018/webinar/09_Misonne.pdf)

2BPDL1AdoF Sambucus nigra, sureau noir (= arbre de Juda), gewone vlier gV St°FrCC  
Mil5Hum3Ac7Lep1Api0Orn3Feu0Sol2 SamNi

2BPDL1AdoF Sambucus racemosa, sureau à grappes, trosulier St°FrCR SamRa

2BPDL1AdoF Viburnum lantana, viorne flexible (= lantane), wollige sneeuwbal St°FrCR VibLa

2BPDL1AdoF Viburnum opulus, viorne obier (= sureau d'eau) (= boule de neige), gelderse roos  
MSt°FrCC il5Hum5Api1Orn1 VibOp

### 2BPDL1AjqF = Altingiaceae

2BPDL1AjqF Liquidambar orientalis, liquidambar oriental, oosterse amberboom LiqOr

2BPDL1AjqF Liquidambar styraciflua, liquidambar d'Amérique (= Copalme d'A.), amerikaanse  
amberboom LiqSt

### 2BPDL1AnaF = Anacardiaceae

2BPDL1AnaF Anacardium occidentale, anacardier (= Pommier-cajou) (= Noyer de cajou-, kasjoeboom (= Acajouboom) (= Olifantsluisboom) AnaOc

2BPDL1AnaF Mangifera indica, manguier, mangoboom MngIn

2BPDL1AnaF Pistacia vera, pistachier, pistacheboom PiaVe

2BPDL1AnaF Rhus coriaria, sumac des corroyeurs, sumak RhuCr

2BPDL1AnaF Rhus typhina, sumac de Virginie, azijnboom RhuTy

2BPDL1AnaF Schinopsis lorentzii (= S. quebracho-colorado), quebracho colorado, quebracho boom  
ShnQc

2BPDL1AnaF Schinus molle, faux-poivrier, amerikaanse peperboom SciMo

2BPDL1AnaF Toxicodendron vernicifluum, arbre à laque (= Vernis du Japon), vernisboom ToxVe

2BPDL1AnaF Toxicodendron vernix, sumac à vernis, japonse lakboom ToxVx

### 2BPDL1AnnF = Annonaceae

2BPDL1AnnF Annona cherimola, chérimolier du Pérou, cherimoya AnuCh

2BPDL1AnnF Annona muricata, corossolier épineux (= Anone muriquée), zuurzakboom AnuMu

2BPDL1AnnF Annona squamosa, pommier cannelle (= Annone écaillée) (= Attier), kaneel-appelboom  
AnuSq

2BPDL1AnnF AnuSq Annona squamosa =Pommier cannelle = attier = annone, Fr\$, NI\$ An

2BPDL1AnnF Cananga odorata, ilang-ylang (= canang odorant), ylang-ylang-boom CanOd

### 2BPDL1ApoF = Apocynaceae

2BPDL1ApoF Nerium oleander, nérion laurier-rose, oleander NerOl

### 2BPDL1AqiF = Aquifoliaceae

2BPDL1AqiF Ilex aquifolium, houx commun, hulst St°FrCC Mil1Ac6Hum1Lepi2Api3Orn2 IleAq

### 2BPDL1ArlF = Araliaceae

2BPDL1ArlF Hedera \$\$\$ helix subsp. hibernica, Fr\$, NI\$

2BPDL1ArlF Hedera helix, lierre, klimop St°FrCC HeeHe

### 2BPDL1BebF = Berberidaceae

2BPDL1BebF Berberis vulgaris, épine vinette, zuurbes St°FrAR BebVu

2BPDL1BebF Mahonia aquifolium (= Berberis a.), mahonia faux houx, mahonia MahAq

### 2BPDL1BetF = Betulaceae FR=Betulacées NL=Berkenfamilie

2BPDL1BetF Alnus carpiniifolia, charme houblon, europese hopbeuk AluCa

2BPDL1BetF Alnus cordata, aulne cordé, hartbladige els AluCo

2BPDL1BetF Alnus glutinosa, aulne glutineux (= verne), zwarte els St°FrCC  
Mil3Hum4Lep1Orn2Feu3Sol2 AluGl

2BPDL1BetF Alnus incana, aulne blanc, grauwe els St1FrRC Mil3Hum2Feu1Sol1 AluIn

2BPDL1BetF Betula costata, bouleau de Mandchourie, NI\$ BetCs

2BPDL1BetF Betula lenta, bouleau à sucre, suikerberk BetLe

2BPDL1BetF Betula nigra, bouleau noir, zwarte berk BetNi

2BPDL1BetF Betula pendula, bouleau verruqueux, ruwe berk rBe St°FrCC BetPe

2BPDL1BetF Betula pubescens, bouleau pubescent, zachte berk zBe St°FrAC BetPb

2BPDL1BetF Betula sp., bouleau, berk Bet--

M.-Ch. & J.-Fr. Misonne, Essai de nomenclature (Latin, Fr, NI) de photos nature / sciences & quelques  
autres, page 56

[https://www.eppo.int/media/uploaded\\_images/MEETINGS/Meetings\\_2018/webinar/09\\_Misonne.pdf](https://www.eppo.int/media/uploaded_images/MEETINGS/Meetings_2018/webinar/09_Misonne.pdf)

2BPDL1BetF *Carpinus betulus*, charme, haagbeuk (gewone-) Hb St° FrCC Mil3Hum1Orn1Feu3Sol3 CipBe  
2BPDL1BigF = Bignoniaceae

2BPDL1BigF *Catalpa bignonioides*, catalpa commun (= arbre aux haricots), gewone trompetboom CtlBi

2BPDL1BigF *Catalpa ovata*, catalpa jaune, gele trompetboom CtlOv

2BPDL1BigF *Crescentia cujete*, calebassier (= arbre à calebasses), kalebasboom KtqCu

2BPDL1BigF *Jacaranda mimosifolia*, jacaranda (= flamboyant bleu), palissanderboom lacMi

2BPDL1BigF *Tabebuia pallida* (= *Handroanthus p.*), ipé, trompetboom TabPa

2BPDL1BorF *Cordia sinensis*, cordia de la Chine, chinese cordia CrhSi

2BPDL1BorF *Echium decaisnei*, vipérine de Decaisne, slangenkruid van Decaisne Ehi--

2BPDL1BorF, Fr\$, NI\$

2BPDL1BurF = Burseraceae

2BPDL1BurF *Aucoumea klaineana*, okoumé, okoumé afrol AumKl

2BPDL1BurF *Bursera simaruba*, gommier rouge (= Simaruba), bursera BueSi

2BPDL1BuxF = Buxaceae

2BPDL1BuxF *Buxus sempervirens*, buis toujours vert, buxus St° FrAR BuxSe

2BPDL1CaaF = Caricaceae

2BPDL1CaaF *Carica papaya*, papayer (= arbre à melon), meloenboom (= papaja) CiaPa

2BPDL1CaiF = Cannabaceae

2BPDL1CaiF *Celtis australis*, micocoulier, oosterse netelboom CetAu

2BPDL1CasF = Casuarinaceae

2BPDL1CasF *Casuarina equisetifolia*, casuarine à feuilles de prêle, australische pijnboom (= Kazuarisboom) CsuEq

2BPDL1CecF = Cercidiphyllaceae

2BPDL1CecF *Cercidiphyllum japonicum*, arbre au caramel, japonse koekjesboom CcpJa

2BPDL1CelF = Celastraceae

2BPDL1CelF *Euonymus europaeus*, fusain d'Europe, kardinaalmuts St° FrAC Mil5Ac(Ca)Lep1Api2Orn2  
EuoEu

2BPDL1CisF = Cistaceae

2BPDL1CisF *Helianthemum nummularium*, hélianthème vulgaire, gestippelt zonneroosje HeaNu

2BPDL1CorF = Cornaceae

2BPDL1CorF *Cornus florida*, cornouiller de Floride, kornoelje (Oost-Aziatische-) CrwFl

2BPDL1CorF *Cornus mas*, cornouiller mâle, gele kornoelje CrwMs

2BPDL1CorF *Cornus sanguinea*, cornouiller femelle (= c. sanguin), rode kornoelje St° FrAC  
Mil5Ac8Lep2Api1 CrwSi

2BPDL1CorF *Davidia involucrata*, arbre aux mouchoirs (= a. aux colombes), vaantjesboom DavIn

2BPDL1CorF *Nyssa sylvatica*, tupélo noir, tupeloboom NysSy

2BPDL1CpfF = Caprifoliaceae

2BPDL1CpfF *Lonicera periclymenum*, chèvrefeuille des bois, wilde kamperfoelie St° FrCC LonPe

2BPDL1CpfF *Symphoricarpos albus*, symphorine à fruits blancs, sneeuwbes SypAl

2BPDL1CpfF *Weigela middendorffiana*, weigela à fleurs jaunes, weigela middendorffiana WegMi

2BPDL1CrlF = Corylaceae

2BPDL1CrlF *Corylus avellana*, noisetier (= coudrier), hazelaar (gewone h.-) Ha St° FrCC  
Mil3Hum3Lepi1Feu2Sol2 CylAv

2BPDL1CrlF *Corylus colurna*, noisetier de Byzance, turkse hazelaar (= Boomhazelaar) CylCo

2BPDL1EbeF = Ebenaceae

2BPDL1EbeF *Diospyros crassiflora*, ébénier d'Afrique, ebbeboom DosCf

2BPDL1EbeF *Diospyros kaki*, plaqueminier du Japon (= kaki), kaki DosKa

2BPDL1EbeF *Diospyros lotus*, plaqueminier d'Italie (= p. du Japon), lotusboom (= dadelpruim) DosLo

2BPDL1EbeF *Diospyros virginiana*, plaqueminier de Virginie, Virginiaanse dadelpruim DosVi

M.-Ch. & J.-Fr. Misonne, Essai de nomenclature (Latin, Fr, NI) de photos nature / sciences & quelques autres, page 57

[https://www.eppo.int/media/uploaded\\_images/MEETINGS/Meetings\\_2018/webinar/09\\_Misonne.pdf](https://www.eppo.int/media/uploaded_images/MEETINGS/Meetings_2018/webinar/09_Misonne.pdf)

### 2BPDL1ElaF = Elaeagnaceae

2BPDL1ElaF Hippophae rhamnoides, argousier, duindoorn St°FrAR HioRh

### 2BPDL1EriF = Ericaceae

2BPDL1EriF Arctostaphylos alpinus, raisin d'ours des Alpes (= Busserole des A.), alpenberendruif AryAl

2BPDL1EriF Arctostaphylos uva-ursi, raisin d'ours, berendruif AryUu

2BPDL1EriF Calluna vulgaris, bruyère commune, struikhei St°FrCC CunVu

2BPDL1EriF Erica tetralix, bruyère des marais (= b. tétragone) (= b. à quatre angles) (= B. quaternée), gewone dophei St°FrAC EiaTt

2BPDL1EriF Rhododendron ferrugineum, rhododendron ferrugineux, roestbladig alpenroosje RhoFe

2BPDL1EriF Rhododendron japonicum, azalée japonaise, bladhoudende buiten azalea RhoJa

2BPDL1EriF Rhododendron ponticum, rhododendron pontique (= R. d'Asie mineure), pontische rhododendron Rh St1FrCR RhoPo

2BPDL1EriF Vaccinium myrtillus, myrtille, blauwe bosbes St°FrAC VacMy

2BPDL1EriF Vaccinium vitis-idaea, airelle rouge, rode bosbes VacVi

### 2BPDL1ErtF = Erythroxylaceae

2BPDL1ErtF Erythroxylum coca var. novogranatense, cocaïer colombier, Colombiaans kokaboom EytCn

2BPDL1ErtF Erythroxylum coca, cocaïer, kokaboom EytCo

### 2BPDL1EupF = Euphorbiaceae

2BPDL1EupF Aleurites cordata (= Noyer des Moluques), bancoulier (= Noyer des Moluques) (= Noyer de bancoule), lichtnotenboom AleCo

2BPDL1EupF Hevea brasiliensis, hévéa (= Arbre à caoutchouc), rubberboom HveBe

2BPDL1EupF Hippomane mancinella, mancenillier (= Arbre de la mort), manzanillaboom HipMa

### 2BPDL1FagF = Fagaceae

2BPDL1FagF Castanea dentata, châtaigner d'Amérique, amerikaanse kastanje CsnDe

2BPDL1FagF Castanea sativa, châtaignier, tamme kastanje tKa St1FrAC Mil3Hum1Api3Feu3 CsnSa

2BPDL1FagF Fagus engleriana, hêtre chinois, chinese beuk FauEn

2BPDL1FagF Fagus grandifolia, hêtre à grandes feuilles, grootbladige beuk FauGr

2BPDL1FagF Fagus japonica, hêtre du Japon, japonse blauwe beuk FauJa

2BPDL1FagF Fagus sylvatica f. pendula, hêtre pleureur, treurbeuk Fau--

2BPDL1FagF Fagus sylvatica purpurea (= F. s. 'Atropunicea'), hêtre pourpre, rode beuk Fau--

2BPDL1FagF Fagus sylvatica purpurea pendula, hêtre pourpre pleureur, rode treurbeuk Fau--

2BPDL1FagF Fagus sylvatica tortuosa, hêtre tortillard, NI\$ Fau--

2BPDL1FagF Fagus sylvatica, hêtre commun, beuk B St°FrCC FauSy

2BPDL1FagF Quercus \$\$\$ spec., Fr\$, NI\$

2BPDL1FagF Quercus castaneifolia, chêne à feuilles de châtaigner, kastanjebladeik QueCf

2BPDL1FagF Quercus cerris, chêne chevelu, moseik QueCe

2BPDL1FagF Quercus dentata, chêne denté, japonse keizereik QueDn

2BPDL1FagF Quercus ilex, chêne vert (= Yeuse), steeneik Quell

2BPDL1FagF Quercus imbricaria, chêne à feuilles de laurier, lauriereik (= Dakspaaneik) Quelm

2BPDL1FagF Quercus ithaburensis ssp Macrolepis, chêne vélani (= C. de Grèce) (= C. du Mont Thabor), valonia-eik QueMl

2BPDL1FagF Quercus nuttallii (= Q. texana), chêne du Texas, NI\$ QueNu

2BPDL1FagF Quercus palustris, chêne des marais, moereseik St2FrAR QuePa

2BPDL1FagF Quercus petraea, chêne sessile (= C. rouvre) (= C. mâle) (= C. noir) (= C. d'hiver) (= C. des pierriers), wintereik wE St°FrRR QuePe

2BPDL1FagF Quercus phellos, chêne à feuilles de saule, wilgenbladeik QuePh

2BPDL1FagF Quercus pubescens, chêne pubescent, donzige eik St°FrRR QuePu

2BPDL1FagF Quercus pyreanica, chêne tauzin (= C. des Pyrénées) (= C. brosse), wintereik wE St°FrRR QuePn

2BPDL1FagF Quercus robur, chêne pédonculé (= c. femelle) (= c. blanc) (= c. d'été), zomereik (= Steeleik) zE St°FrCC QueRo

M.-Ch. & J.-Fr. Misonne, Essai de nomenclature (Latin, Fr, Nl) de photos nature / sciences & quelques autres, page 58

[https://www.eppo.int/media/uploaded\\_images/MEETINGS/Meetings\\_2018/webinar/09\\_Misonne.pdf](https://www.eppo.int/media/uploaded_images/MEETINGS/Meetings_2018/webinar/09_Misonne.pdf)

2BPD1FagF Quercus rubra, chêne rouge d'Amérique, américaine eik aE St1FrAC QueRu  
2BPD1FagF Quercus suber, chêne-liège, kurkeik QueSu

### 2BPD1GroF = Grossulariaceae

2BPD1GroF Ribes nigrum, cassissier (= Groseillier noir), zwarte bes St° FrCR RibNi  
2BPD1GroF Ribes rubrum, groseillier à grappes (=Gr. rouge), rode aalbes St° FrCC RibRu  
2BPD1GroF Ribes sanguineum, groseillier sanguin, rode bes St2FrAR RibSa  
2BPD1GroF Ribes uva-crispa, groseillier à maquereau, kruisbes St° FrAC RibUc

### 2BPD1GutF = Clusiaceae (= Guttiferae)

2BPD1GutF Garcinia x mangostana, mangoustan (= Mangoustanier), mangostaaboom GanMa

### 2BPD1HamF = Hamamelidaceae

2BPD1HamF Hamamelis japonica, hamamélis du Japon, japonse toverhazelaar HamJa  
2BPD1HamF Parrotia persica, arbre de fer de Perse (= parrotia de Perse), parrotia (Perzische-) PttPe

### 2BPD1HygF = Hydrangeaceae

2BPD1HygF Deutzia compacta = Hydrangeaceae FR=deutzia NL=deutzia

### 2BPD1JugF = Juglandaceae NL=okkernootfamilie

2BPD1JugF Carya cathayensis, pécan chinois, mandsoerijse noot CyaCa  
2BPD1JugF Carya cordiformis, caryer amer, bitternoot hickory CyaCo  
2BPD1JugF Carya illinoensis, pacanier (= Noyer de pécan), pecannooteboom Cyall  
2BPD1JugF Juglans cinerea, noyer cendré, grijze nootboom lugCi  
2BPD1JugF Juglans mandshurica, caryer, carya lugMn  
2BPD1JugF Juglans nigra, noyer noir (= N. d'Amérique), zwarte walnoot lugNi  
2BPD1JugF Juglans regia, noyer commun, walnoot Wa St2FrAC lugRe  
2BPD1JugF Pterocarya fraxinifolia, ptérocaryer du Caucase (= P. à fl de frêne), kaukasische vleugelnoot PttFr

### 2BPD1LamF = Lamiaceae

2BPD1LamF Callicarpa bodinieri, arbuste aux bonbons, schoonvrucht CliBo  
2BPD1LamF Tectona grandis, teck commun, teakboom TctGr  
2BPD1LamF Vitex negundo, gattilier en arbre, chinese kuisheidsboom VixNe

### 2BPD1LauF = Lauraceae

2BPD1LauF Cinnamomum aromaticum, cannellier de Chine, chinese kaneel CinAr  
2BPD1LauF Cinnamomum camphora (= Laurus camphora), camphrier, kamferboom CinCa  
2BPD1LauF Laurus nobilis, laurier commun (= l.-sauce) (= l. vrai) (= l. noble), gewone laurierboom LurNo  
2BPD1LauF Persea americana =Avocatier, Fr\$, NL\$ Pe  
2BPD1LauF Persea americana (= P. gratissima), avocatier, avocatboom PebAm  
2BPD1LauF Sassafras albidum (= Laurus sassafras), laurier sassafras, sassafras (Amerikaanse-) SsaAl

### 2BPD1LegF = Fabaceae FR=légumineuses (= Papilionacées)

2BPD1LegF Acacia deabata, mimosa d'hiver, mimosa AcaDa  
2BPD1LegF Acacia nilotica, acacia gommier rouge, acacia AcaNL  
2BPD1LegF Acacia retinodes, mimosa quatre saisons (= M. d'été), net mimosa AcaRt  
2BPD1LegF Caesalpinia echinata, pernambouc (= Bois du Brésil) (= Césalpinie hérissée), brazilboom CaeEc  
2BPD1LegF Cassia fistula, cassier commun, indische goudenregen CasFi  
2BPD1LegF Ceratonia siliqua, caroubier (= Carouge) (= Pain de St-Jean-Baptite) (= Figuier d'Égypte), johannesbroodboom CeqSi  
2BPD1LegF Cercis siliquastrum, arbre de Judée (= A. de Judas) (= Gainier) (= Faux caroubier), judasboom CcsSi  
2BPD1LegF Cladrastis lutea, bois jaune, geelhout (Amerikaanse-) ClqLu  
2BPD1LegF Cytisus scoparius (= Sarothamnus s.), genêt commun (= g. à balais), gewone brem St° FrCC Mil1Ac6Hum1Lepi3Api3 SaoSc

M.-Ch. & J.-Fr. Misonne, Essai de nomenclature (Latin, Fr, NL) de photos nature / sciences & quelques autres, page 59

[https://www.eppo.int/media/uploaded\\_images/MEETINGS/Meetings\\_2018/webinar/09\\_Misonne.pdf](https://www.eppo.int/media/uploaded_images/MEETINGS/Meetings_2018/webinar/09_Misonne.pdf)

2BPDL1LegF *Dalbergia nigra*, palissandre de Rio (= P. du Brasil), rio-palissander DagNi  
 2BPDL1LegF *Delonix regia*, flamboyant, flamboyant DexRe  
 2BPDL1LegF *Genista anglica*, petit genêt épineux, stekelbrem St°FrCR GenAn  
 2BPDL1LegF *Genista pilosa*, genêt velu, kruipbrem GenPi  
 2BPDL1LegF *Gleditsia triacanthos*, févier (= F. à trois épines), christusdoorn GliTr  
 2BPDL1LegF *Glycine* sp., glycine, glycin Glx--  
 2BPDL1LegF *Laburnum anagyroides* (= *Cytisus laburnum*), cytise (= c. à grappes) (=faux ébénier),  
 goudenregen St1FrRR LabAn  
 2BPDL1LegF *Marmoroxylon racemosum*, bois-serpent, slangenhout -----  
 2BPDL1LegF *Mimosa* sp. (= *Acacia* sp.), mimosa, mimosa Mim--  
 2BPDL1LegF *Parkia africana* (= *P. biglobosa*), néré (= Arbre sacré) (= Arbre à farine) (= Mimosa  
 pour^pre), parkia PrkAf  
 2BPDL1LegF *Robinia pseudoacacia*, robinier (= faux-acacia, robinia (= valse acacia) R St1FrAC RobPs  
 2BPDL1LegF *Sophora japonica* (= *Styphnolobium j.*), sophora du Japon (= Arbre à miel) (= A. des  
 pagodes), honingboom SobJa  
 2BPDL1LegF *Tamarindus indica*, tamarinier d'Inde, tamarindeboom TamIn  
 2BPDL1LegF *Ulex europaeus*, ajonc d'Europe, gaspeldoorn St°FrCR UleEu

### 2BPDL1LenF = Lentibulariaceae

2BPDL1LenF *Utricularia* \$\$\$ minor, petite utriculaire, Fr\$, NI\$  
 2BPDL1LenF *Utricularia* sp., utriculaire, blaasjeskruid Utr--

### 2BPDL1LytF = Lythraceae

2BPDL1LytF *Lagerstroemia indica*, lilas des Indes, lagerstroemia LaelIn  
 2BPDL1LytF *Punica granatum*, grenadier, granaatappelboom PunGr

### 2BPDL1MagF = Magnoliaceae

2BPDL1MagF *Liriodendron tulipifera*, tulipier de Virginie, tulpenboom (Amerikaanse-) LirTu  
 2BPDL1MagF *Magnolia grandiflora*, magnolia à grandes fleurs, beverboom MagGr  
 2BPDL1MagF *Magnolia x soulangeana*, magnolia (hybrides Soulangeana), magnolia-Soulangeana-  
 Hybriden MagSo

### 2BPDL1MalF = Malpighiaceae

2BPDL1MalF *Malpighia glabra*, acérola (= Malpighie) (= Cerisier des Antilles), barbadoskers MlpGl

### 2BPDL1MavF = Malvaceae

2BPDL1MavF *Adansonia digitata*, baobab africain, Afrikaanse baobab AadDi  
 2BPDL1MavF *Adansonia grandidieri*, baobab grandidier, baobab van Grandidieri AadGr  
 2BPDL1MavF *Bombax ceiba*, fromager (= ciba) (= kapokier), kaasboom BomCe  
 2BPDL1MavF *Cola acuminata*, colatier (= kolatier), kolanoot CohAc  
 2BPDL1MavF *Durio zibethinus*, durian, doerianboom DurZi  
 2BPDL1MavF *Hibiscus syriacus*, hibiscus de Syrie, althaea boompje HibSy  
 2BPDL1MavF *Hibiscus trionum*, Hibiscus d'Afrique (= fleur d'une heure), drieurenbloem HibTr  
 2BPDL1MavF *Ochroma pyramidale*, balsa (= bois liège) (= bois flot), balsa OchLa  
 2BPDL1MavF *Theobroma cacao*, cacaoyer (= cacaotier), gewone cacaoboom ThoCa  
 2BPDL1MavF *Tilia* \$\$\$ x *vulgaris* (T. *platyphyllos* x *cordata*), tilleul de hollande, Fr\$, NI\$  
 2BPDL1MavF *Tilia americana*, tilleul américain (= t. de Hollande), Amerikaanse linde TilAm  
 2BPDL1MavF *Tilia cordata*, tilleul à petites feuilles, winterlinde (= Kleinbladige linde) wLi St°FrAR  
 Mil3Hum3Lep1Api3Sol3 TilCo  
 2BPDL1MavF *Tilia dasystyla*, tilleul du Caucase, kaukasische linde TilDa  
 2BPDL1MavF *Tilia petiolaris*, tilleul argenté pleureur, treurzilverlinde TilPe  
 2BPDL1MavF *Tilia platyphyllos*, tilleul à larges feuilles, zomerlinde St°FrCR TilPl  
 2BPDL1MavF *Tilia tomentosa*, tilleul argenté, zilverlinde TilTo  
 2BPDL1MavF *Tilia vulgaris* (= T. x *europaea*), tilleul commun, Hollandse linde TilVu  
 2BPDL1MavF *Tilia x euchlora*, tilleul de Crimée, krim-linde TilEc

M.-Ch. & J.-Fr. Misonne, Essai de nomenclature (Latin, Fr, Nl) de photos nature / sciences & quelques  
 autres, page 60

[https://www.eppo.int/media/uploaded\\_images/MEETINGS/Meetings\\_2018/webinar/09\\_Misonne.pdf](https://www.eppo.int/media/uploaded_images/MEETINGS/Meetings_2018/webinar/09_Misonne.pdf)



### 2BPDL1MelF = Meliaceae

2BPDL1MelF Khaya grandifoliola, acajou d'Afrique, afrikaans mahonie KhaGr

2BPDL1MelF Melia azedarach, mélia (= patenôtre) (= arbre à chapelets) (= lilas des Indes) (= lilas de Perse), paternosterboom (= galbessen) MeiAz

2BPDL1MelF Swietenia mahagoni, acajou à bois, mahagonieboom (= Acajouhout) SwiMg

2BPDL1MelF Toona sinensis, cédrèle de Chine (= Acajou de C.), cedrel (Chinese mahonie) TooSi

### 2BPDL1MoiF = Monimiaceae

2BPDL1MoiF Peumus boldus, boldo, boldo PwuBo

### 2BPDL1MorF = Moraceae

2BPDL1MorF Antiaris toxicaria, upas, vergifboom AjsTo

2BPDL1MorF Artocarpus altilis, arbre à pain (= Artocarpe), broodvruchtboom AbfAl

2BPDL1MorF Artocarpus heterophyllus, jaquier, nnangka (= Jackfruit) AbfHe

2BPDL1MorF Brosimum guianense, amourette, letterhout Bsm--

2BPDL1MorF Ficus benghalensis, figuier des banians (= Banian), banyan FiuBg

2BPDL1MorF Ficus benjamina, ficus (= figuier pleureur), treurvijg FiuBe

2BPDL1MorF Ficus carica, figuier, vijgenboom FiuCa

2BPDL1MorF Ficus elastica, figuier élastique (= caoutchouc), Indische gomelastiekboom FiuEl

2BPDL1MorF Ficus sycomorus, figuier sycomore, wilde vijgenboom (= Egyptische v.) FiuSy

2BPDL1MorF Maclura pomifera, oranger des Osages, osageboom MorAl

2BPDL1MorF Morus alba, mûrier blanc, witte moerbei MacPo

2BPDL1MorF Morus nigra, mûrier noir, zwarte moerbei MonNi

### 2BPDL1MyrF = Myristicaceae

2BPDL1MyrF Myristica fragrans, muscadier, NI\$ MyiFr

### 2BPDL1MytF = Myrtaceae

2BPDL1MytF Corymbia citriodora (= Eucalyptus c.), eucalyptus citronné, citroeneucalyptus EucCi

2BPDL1MytF Eucalyptus obliqua, gommier géant, Australische eik EucOb

2BPDL1MytF Eucalyptus regnans, eucalyptus regnans, Eucalyptus regnans EucRe

2BPDL1MytF Melaleuca quinquenervia, niaouli, niaouliboom MlaQu

2BPDL1MytF Psidium guajava, goyavier commun, guavaboom PsiGu

2BPDL1MytF Syzygium aromaticum, giroflier, kruidnagelboom SyzAr

2BPDL1MytF Syzygium jambos, Jambosier, jambol SyzJa

### 2BPDL1OleF = Oleaceae FR=Oléacées NL=Olijffamilie

2BPDL1OleF Forsythia x intermedia, forsythia hybride, chinees klokje FosIn

2BPDL1OleF Fraxinus excelsior, frêne commun, gewone es gEs St°FrCC FrxEx

2BPDL1OleF Fraxinus ornus, orne (= frêne orne) (= f. à fleurs) (= f. à manne), pluimes FrxOr

2BPDL1OleF Fraxinus pennsylvanica, frêne rouge d'Amérique, amerikaanse rode es FrxPe

2BPDL1OleF Ligustrum vulgare, ligustrum (= trogne) (= troène), wilde liguster St°FrCR  
Mil5Hum3AcCa)Lep1Api2 LigVu

2BPDL1OleF Olea europaea, olivier, olijfboom OlvEu

2BPDL1OleF Syringa vulgaris, lilas commun, sering St1FrAR SyrVu

### 2BPDL1OxaF = Oxalidaceae

2BPDL1OxaF Averrhoa bilimbi, carambolier bilimbi (= Arbre à cornichons), blimbing AvrBi

2BPDL1OxaF Averrhoa carambola, carambolier vrai, stervrucht (= Carambola) AvrCa

### 2BPDL1PazF = Paulowniaceae

2BPDL1PazF Paulownia tomentosa, paulownia tomenteux, Anna-Paulowna-boom PazTo

### 2BPDL1PipF = Piperaceae

2BPDL1PipF Piper nigrum, poivrier (fruit), peper (vrucht) PipNi

2BPDL1PipF Piper nigrum, poivrier (graine), peper (zaad) PipNi

### 2BPDL1PltF = Platanaceae

2BPDL1PltF *Platanus occidentalis*, platane d'Occident (= *P. d'Amérique*), westerse plataan PltOc

2BPDL1PltF *Platanus orientalis*, platane d'Orient (= *Sycamore*), oosterse plataan PltOr

2BPDL1PltF *Platanus x hispanica* (= *P. acerifolia*), platane commun (= *P. à fl. d'érable*), gewone plataan St1FrAR PltHy

### 2BPDL1PylF = Phyllanthaceae

2BPDL1PylF *Phyllanthus acidus* (= *Averroha acida*), girembellier (= *Carambolier à fruits ronds*), grosella PylAc

2BPDL1RanF *Clematis vitalba*, clématite vigne-blanche (= *Cl. des haies*), bosrank St°FrAC ClvVt

### 2BPDL1RhaF = Rhamnaceae

2BPDL1RhaF *Frangula alnus* (= *Rhamnus frangula*), bourdaine commune (= *Frangule*), sporkehout (= *vuilboom*) Sh=Spo St°FrAC Mil1Ac6Hum4Lep3Api3Orn3Sol1 RhaFr

2BPDL1RhaF *Frangula cathartica*, nerpun purgatif, wegedoorn St°FrAR RhaCt

2BPDL1RhaF *Ziziphus lotus*, jujubier des lotophages, italiaanse jujubenboom ZipLo

### 2BPDL1RhiF = Rhizophoraceae

2BPDL1RhiF *Rhizophora mangle*, manglier (= *Palétuvier rouge*), wortelboom RhzMa

2BPDL1RhiF *Rhizophora stylosa*, palétuvier, rode mangrove RhzSt

### 2BPDL1RosF = Rosaceae FR=Rosacées NL=Rozenfamilie

#### 2BPDL1RosFMal = Rosaceae Maloideae (= Pommoideae)

2BPDL1RosFMal *Amelanchier* \$\$\$ *lamarckii*, amélanchier d'amérique, Fr\$, NI\$

2BPDL1RosFMal *Amelanchier canadensis*, amélanchier du Canada, canadese krenteboompje AmeCa

2BPDL1RosFMal *Cotoneaster*, cotonéaster, dwergmispel Ctt--

2BPDL1RosFMal *Crataegus laevigata* (= *C. Oxyacantha*), aubépine à deux styles, meidoorn (Tweestijlige-) tMd St°FrCR CscOx

2BPDL1RosFMal *Crataegus monogyna*, aubépine monogyne (= *a. à un style*), meidoorn (eenstijlige-) eMd St°FrCC Mil3Hum3Lep2Api1Orn2Sol1 CscMo

2BPDL1RosFMal *Crataegus orientalis*, aubépine orientale, meidoorn (Oosterse-) CscOr

2BPDL1RosFMal *Cydonia oblonga*, cognassier (= *Coigner*), kweeboom CydOb

2BPDL1RosFMal *Eriobotrya japonica*, néflier du Japon, japanse mispelboom EioJa

2BPDL1RosFMal *Malus domestica*, pommier, appelboom MabSd

2BPDL1RosFMal *Malus sieversii*, pommier sauvage, wilde appelboom MabSi

2BPDL1RosFMal *Malus sylvestris ssp mitis*, pommier commun, appelboom St°FrCR MabSd

2BPDL1RosFMal *Malus sylvestris*, pommier sauvage, wilde appelboom MabSy

2BPDL1RosFMal *Mespilus germanica*, néflier commun, gewone mispelboom St1FrAR MspGe

2BPDL1RosFMal *Pyrus communis*, poirier, peer (Gewone-) St2FrAR PyuCo

2BPDL1RosFMal *Pyrus pyrastrer*, poirier sauvage, wilde pereboom PyuPs

2BPDL1RosFMal *Sorbus* \$\$\$ *spec.*, Fr\$, NI\$

2BPDL1RosFMal *Sorbus aucuparia*, sorbier des oiseleurs (= *s. des oiseaux*), wilde lijsterbes (= gewone lijsterbes) wLb St°FrCC Mil1Ac6Hum1Lep2Api1Orn3Sol2 SouAu

2BPDL1RosFMal *Sorbus domestica*, sorbier commun (= *S. commun*) (= *Cormier*), peervormige lijsterbes SouDo

2BPDL1RosFMal *Sorbus torminalis*, alisier (= *Sorbier torminal*) (= *S. des bois*), elbes SouTo

#### 2BPDL1RosFPru = Rosaceae Prunoideae (= Amygdaloideae)

2BPDL1RosFPru *Prunus armeniaca*, abricotier, abrikozenboom PrnAr

2BPDL1RosFPru *Prunus avium var. juliana*, cerisier de culture (= *Guignier*), zoete kers PrnAj

2BPDL1RosFPru *Prunus avium*, cerisier des oiseaux (= *merisier vrai*) (= *Cerisier sauvage*), zoete kers (= *boskers*) zK St°FrCC PrnAv

2BPDL1RosFPru *Prunus cerasifera* (= *P. mirobalanus*), myrobolan (= *Prunier m.*) (= *Prunier-cerise*), kersepruimboom PrnCf

2BPDL1RosFPru *Prunus cerasus ssp acida*, cerisier acide, zure kerseboom PrnCj

2BPDL1RosFPru *Prunus cerasus ssp marasca*, marasque, maraska kerseboom PrnCq

M.-Ch. & J.-Fr. Misonne, *Essai de nomenclature (Latin, Fr, NL) de photos nature / sciences & quelques autres*, page 62

[https://www.eppo.int/media/uploaded\\_images/MEETINGS/Meetings\\_2018/webinar/09\\_Misonne.pdf](https://www.eppo.int/media/uploaded_images/MEETINGS/Meetings_2018/webinar/09_Misonne.pdf)

2BPDL1RosFPru Prunus cerasus, cerisier, kerseboom PrnCe  
 2BPDL1RosFPru Prunus domestica ssp syriaca, mirabellier, mirabel PrnDs  
 2BPDL1RosFPru Prunus domestica, prunier commun (= P. cultivé), pruimboom St1GrAR PrnDo  
 2BPDL1RosFPru Prunus dulcis var. amara, amandier amer, amandelboom (Bitter -) PrnDa  
 2BPDL1RosFPru Prunus dulcis, amandier doux, amandelboom (Zoete -) PrnDu  
 2BPDL1RosFPru Prunus fruticosa, cerisier des steppes, steppen kerseboom PrnFr  
 2BPDL1RosFPru Prunus laurocerasus, laurier-cerise, laurierkers St°FrCR PrnLr  
 2BPDL1RosFPru Prunus padus, cerisier à grappes (= Merisier à gr.) (= Putier) (= Bois puant), vogelkers (Europese-) vK St°FrAC Mil3Hum3Lep2Api2Orn2Sol3 PrnPa  
 2BPDL1RosFPru Prunus persica (= Amygdalus persica L.), pêcher, perzikboom PrnPs  
 2BPDL1RosFPru Prunus persica var. nucipersica, nectarinier (= Brugnonier), nectarineboom PrnPn  
 2BPDL1RosFPru Prunus salicina, prunier du Japon (= P. de Chine) (= P. À feuilles de saule), japonse pruimenboom PrnSc  
 2BPDL1RosFPru Prunus serotina, cerisier tardif (= C. Noir), vogelkers (Amerikaanse-) avK=Avo St1FrCC PrnSo  
 2BPDL1RosFPru Prunus serrulata, cerisier du Japon, japonse sierkers PrnSl  
 2BPDL1RosFPru Prunus spinosa, prunellier épineux (=Épine noire), sleedoorn sK St°FrCC Mil5Ac8Lep3Api2Orn3 PrnSn

### 2BPDL1RosFRos = Rosaceae Rosoideae

2BPDL1RosFRos Rosa canina, églantier, hondsroos St°FrRR Mil3Hum3Lep1Api3Orn1 RosCn  
 2BPDL1RosFRos Rubus fruticosus, ronce commune (= Mûron), gewone braam St°FrCC RubFr  
 2BPDL1RosFRos Rubus idaeus, framboisier, framboos St°FrAC Rubld  
 2BPDL1RosFRos Rubus sp., ronce, braam Rub--  
 2BPDL1RosFRos Sorbaria sorbifolia, sorbaire, lijsterbes-spirea SoiSo  
 2BPDL1RosFRos Spiraea, spirée, spirea Spv--

### 2BPDL1RubF = Rubiaceae

2BPDL1RubF Cinchona calisaya, quinquina jaune (= quinine), kina (= quina) CihCa  
 2BPDL1RubF Coffea arabica, caféier arabica (C. d'Arabie), arabische koffieboom CofAr  
 2BPDL1RubF Coffea canephora (= C. robusta), caféier robusta (=C. du Congo), robuste koffie CofCa

### 2BPDL1RutF = Rutaceae

2BPDL1RutF Citrus aurantiifolia, limettier, limmetje CidAf  
 2BPDL1RutF Citrus bergamia (= C. aurantium ssp bergamia), bergamotier, bergamotcitroen CidAb  
 2BPDL1RutF Citrus limon, citronnier, citroenboom CidLi  
 2BPDL1RutF Citrus maxima (= C. grandis), pamplemoussier, pompelmoes CidGr  
 2BPDL1RutF Citrus medica, cédratier (= fruit de Médie) (= main de Bouddha), cederatboom CidMe  
 2BPDL1RutF Citrus paradisi, pomélo, grapefruit CidPa  
 2BPDL1RutF Citrus reticulata, mandarinier, mandarijnboom CidRe  
 2BPDL1RutF Citrus sinensis, oranger, sinaasappelboom CidSi  
 2BPDL1RutF Citrus x aurantium, orange amère (= bigaradier), bittere oranjeboom CidAu  
 2BPDL1RutF Poncirus trifoliata (= Citrus t.), citronnier trifolié (c. épineux), wilde citroen CidSi  
 2BPDL1RutF Zanthoxylum armatum (= Xanthoxylum a.), poivrier de Timut (= p. de Timur) (= 竹叶花椒 ZhuYeHuaJiao), NI\$ ZanAp  
 2BPDL1RutF Zanthoxylum bungeanum (= Z. simulans), poivrier chinois (= 花椒 pinyin huājiāo poivre fleur), peperhout ZanSi  
 2BPDL1RutF Zanthoxylum schinifolium (= Xanthophyllum s.), poivrier du Sichuan (= 青花椒 QīngHuāJiāo), Sechuan peperboom ZanSh

### 2BPDL1SalF = Salicaceae FR=Salicacées NL=Wilgenfamilie

2BPDL1SalF Populus \$\$\$ spec., Fr\$, NI\$  
 2BPDL1SalF Populus \$\$\$ x canescens (P. alba x tremula), peuplier grisard, Fr\$, NI\$  
 2BPDL1SalF Populus alba, peuplier blanc, witte abeel (= Schietwilg) Ab St1FrCR sWi St°FrAC PopAl  
 2BPDL1SalF Populus deltoides, peuplier noir d'Amérique, Amerikaanse populier PopDe

M.-Ch. & J.-Fr. Misonne, Essai de nomenclature (Latin, Fr, NL) de photos nature / sciences & quelques autres, page 63

[https://www.eppo.int/media/uploaded\\_images/MEETINGS/Meetings\\_2018/webinar/09\\_Misonne.pdf](https://www.eppo.int/media/uploaded_images/MEETINGS/Meetings_2018/webinar/09_Misonne.pdf)

2BPD1SalF Populus nigra var. italica, peuplier d'Italie, italiaanse populier lxPo St2FrAR PopNt  
 2BPD1SalF Populus nigra, peuplier noir, zwarte populier PopNi  
 2BPD1SalF Populus tremula, peuplier tremble, ratelpopulier rPo St°FrAC Mil3Hum3Lep3Sol1 PopTr  
 2BPD1SalF Populus x canadensis (P. nigra x deltooides), peuplier du Canada, canadapopulier  
 (cultuurpopulier) xPo St2FrAR PopCa  
 2BPD1SalF Populus x canadensis (P. nigra x tremula), peuplier grisard, grauwe abeel  
 (cultuurpopulier) xPo St1FrCR PopCa  
 2BPD1SalF Populus x canescens, peuplier grisard, grijze populier PopCn  
 2BPD1SalF Salix \$\$\$ spec., Fr\$, NI\$  
 2BPD1SalF Salix alba, saule blanc (= osier blanc), schietwilg SaxAl  
 2BPD1SalF Salix aurita, saule à oreillettes, geoorde wilg SaxAu  
 2BPD1SalF Salix babylonica, saule pleureur, treurwilg SaxBa  
 2BPD1SalF Salix caprea, saule marsault (= s. des chèvres) (= osier cendré), boswilg St°FrCC  
 Mil3Hum3Lep3Api3Sol1 SaxCp  
 2BPD1SalF Salix cinerea, saule cendré (= osier cendré), grauwe wilg St°FrCR SaxCi  
 2BPD1SalF Salix herbacea, saule nain, kruidwilg SaxHb  
 2BPD1SalF Salix purpurea, saule pourpre, bittere wilg SaxPu  
 2BPD1SalF Salix repens, saule rampant, kruipwilg St°FrCR SaxRp  
 2BPD1SalF Salix viminalis, osier (= saules des vanniers), katwilg SaxVi  
 2BPD1SalF Salix x rubens (= S. fragilis), saule fragile, kraakwilg St°FrAr SaxRu

### 2BPD1SanF = Santalaceae

2BPD1SanF Santalum album, santal blanc, sandelhout SnaAl

### 2BPD1SapF = Sapindaceae

2BPD1SapF Acer campestre, érable champêtre, veldesdoorn vEd  
 St°FrACMil5Hum5Ac(Ca)Api3Feu2Sol3 AcrCa  
 2BPD1SapF Acer macrophyllum, érable à grandes feuilles, grootbladige esdoorn AcrMa  
 2BPD1SapF Acer monspessulanum, érable de Montpellier, montpelieresdoorn AcrMs  
 2BPD1SapF Acer negundo, négundo (Érable à feuilles de frêne), vederesdoorn AcrNe  
 2BPD1SapF Acer palmatum, érable palmé, japanse vingeresdoorn AcrPa  
 2BPD1SapF Acer platanoides, érable plane, noorse esdoorn St°FrAC AcrPl  
 2BPD1SapF Acer pseudoplatanus, érable sycomore, gewone esdoorn gEd St°CC AcrPp  
 2BPD1SapF Acer rubrum, érable rouge, rode esdoorn AcrRb  
 2BPD1SapF Acer saccharum, érable à sucre, suikeresdoorn AcrSc  
 2BPD1SapF Aesculus hippocastanum, marronnier d'Inde, wilde paardenkastanje St1FrCR AecHi  
 2BPD1SapF Aesculus parviflora, pavier blanc, herfspardekastanje AecPa  
 2BPD1SapF Koelreuteria paniculata, savonnier de Chine, gele zeepboom KotPa  
 2BPD1SapF Litchi chinensis, litchi, lichee LihCh  
 2BPD1SapF Sapindus mukorossi, arbre à savon, grote zeepnoot SakMu

### 2BPD1SatF = Sapotaceae

2BPD1SatF Argania spinosa (= Sideroxylon s.), arganier (= bois de fer) (= arbre à chèvres) (= bois  
 d'Argan), arganboom ArjSi  
 2BPD1SatF Manilkara zapota, sapotillier, sapodilleboom MnkZa  
 2BPD1SatF Sideroxylon grandiflorum, sidéroxyton à grandes fleurs (= arbre à dodo) (= tambalacoque),  
 tambalakokboom (= dodoboorn) (= calvariaboom) Sdi--  
 2BPD1SatF Vitellaria paradoxa, karité (= arbre à beurre), vitellaria VilPa

### 2BPD1SimF = Simaroubaceae

2BPD1SimF Ailanthus altissima, ailante, hemelboom AilAl

### 2BPD1TamF = Tamaricaceae

2BPD1TamF Tamarix gallica, tamaris de France, Franse tamarisk TaaGa  
 2BPD1TamF Tamarix mannifera, tamaris commun (= t. porteur de manne), tamarisk Taa--

### 2BPD1TheF = Theaceae

2BPD1TheF *Camellia japonica*, camélia du Japon, camelia CahJa

2BPD1TheF *Camellia sinensis* (= *Thea* s.), théier (= camélia de Chine) , theeboom CahSi

### 2BPD1UlmF = Ulmaceae

2BPD1UlmF *Ulmus americana*, orme blanc d'Amérique, iep (Amerikaanse-) UlmAm

2BPD1UlmF *Ulmus glabra*, orme des montagnes, ruwe iep rle St°FrAR UlmGl

2BPD1UlmF *Ulmus laevis*, orme blanc, fladderiep (= Steeliep) UlmLv

2BPD1UlmF *Ulmus minor*, orme champêtre, gladde iep St°FrCR Mil5Ac8Lep2Sol2 UlmMi

### 2BPD1VitF = Vitaceae

2BPD1VitF *Vitis coignetiae*, vigne du Japon, japonse wijnstok (= Sierdruif) VitCo

2BPD1VitF *Vitis vinifera*, vigne d'Europe, wijndruif (= wijnstok) VitVi

### 2BPD1ZygF = Zygophyllaceae

2BPD1ZygF *Guaiacum officinale*, guïac officinal (= Gaïac o.) (= Bois de vie), gewoon pokhout GujOf

### 2BPG ≡ 1Pin1PinC = Pinophyta Pinopsida = Gymnospermes

#### 2BPG1AruF = Araucariaceae

2BPG1AruF *Araucaria araucana*, araucaria du Chili (= désespoir du singe), apenverdriet AruAr

2BPG1AruF *Araucaria heterophylla*, pin de Norfolk, kamerden AruHe

#### 2BPG1CupF = Cupressaceae

2BPG1CupF *Calocedrus decurrens* (= *Libocedrus* d.), calocèdre (= libocèdre) (= cèdre à encens), wierookcypres CcdDe

2BPG1CupF *Chamaecyparis lawsoniana*, faux-cyprès de lawson (= cyprès d.L.), californische cypres (= schijn-cypres) St2FrAR ChcLa

2BPG1CupF *Chamaecyparis thyoides*, cyprès faux-cyprès, mos-schijn-cypres ChcTh

2BPG1CupF *Cryptomeria japonica*, cèdre du Japon (= sugi d.J.), japonse cedar (= Sikkelcypres) St2FrRR CmyJa

2BPG1CupF *Cupressus sempervirens*, cyprès méditerranéen (= c. de Provence) (= c. totem), Italiaanse cypres CvbSe

2BPG1CupF *Juniperus communis*, genévrier commun (= genièvre), jeneverbes St°FrCR lupCo

2BPG1CupF *Juniperus oxycedrus*, genévrier cade, stekelige jeneverbes lupOo

2BPG1CupF *Metasequoia glyptostroboides*, séquoia de Chine (= métaséquoia), watercypres (= Chinese mammoetboom) MeqGl

2BPG1CupF *Sequoia sempervirens*, séquoia toujours vert (= deqioia de Californie), kustmammoetboom SeqSe

2BPG1CupF *Sequoiadendron giganteum*, séquoia géant (arbre des boxeurs), mammoetboom SquGi

2BPG1CupF *Taxodium distichum*, cyprès chauve (= c. des marais), moerascypres St2FrRR TadDi

2BPG1CupF *Tetraclinis articulata*, thuya de Barbarie (= Cyprès de l'Atlas), sandarac TeiAr

2BPG1CupF *Thuja occidentalis*, thuya du Canada (= thuya doré), levensboom St2FrRR ThuOc

2BPG1CupF *Thuja plicata*, thuya géant (= t. des haies), reuzenlevensboom ThuPl

2BPG1CupF *Thuja standishii*, thuya du Japon, japonse levensboom ThuSt

#### 2BPG1PinF = Pinaceae

2BPG1PinF *Abies alba*, sapin blanc (= S. Commun) (= S. pectiné), gewone zilverspar St2FrRR AbiAl

2BPG1PinF *Abies cephalonica*, sapin de Grèce, griekse zilverspar AbiCe

2BPG1PinF *Abies firma*, sapin momi, momi-zilverspar AbiFi

2BPG1PinF *Abies grandis*, sapin géant, reuzenzilverspar AbiGr

2BPG1PinF *Abies homolepis*, sapin de Nikko, nikko-zilverspar AbiHo

2BPG1PinF *Abies nordmanniana*, sapin de Nordmann (= sapin de Caucase), nordmann-spar St2FrRR AbiNo

2BPG1PinF *Abies numidica*, sapin d'Algérie, algerijnse zilverspar AbiNu

2BPG1PinF *Abies pindrow*, sapin pindrow, pindrow zilverspar AbiPi

2BPG1PinF *Abies veitchii*, sapin de Veitch, japonse zilverspar AbiVe

M.-Ch. & J.-Fr. Misonne, Essai de nomenclature (Latin, Fr, NL) de photos nature / sciences & quelques autres, page 65

[https://www.eppo.int/media/uploaded\\_images/MEETINGS/Meetings\\_2018/webinar/09\\_Misonne.pdf](https://www.eppo.int/media/uploaded_images/MEETINGS/Meetings_2018/webinar/09_Misonne.pdf)



2BPG1PinF *Cedrus atlantica*, cèdre de l'Atlas (= c. bleu), atlas-ceder CeuAt  
 2BPG1PinF *Cedrus libani*, cèdre du Liban, libanon-ceder CeuLi  
 2BPG1PinF *Larix decidua*, mélèze d'Europe, Europese lork LaxDe  
 2BPG1PinF *Larix kaempferi* (= *L. leptolepis*) (= *L. japonica*), mélèze du Japon, goudlork LaxLe  
 2BPG1PinF *Larix occidentalis*, mélèze d'occident, westamerikaanse lork LaxOc  
 2BPG1PinF *Larix x marschlinsii* (*L. decidua* x *kaempferi*) (= *L. eurolepis*), mélèze hybride, europese lork x Goudlork L St2FrAR LaxEu  
 2BPG1PinF *Picea abies* (= *P. excelsior*), épicéa commun (= sapin de Noël), fijnspar Ep St1FrCR PieAb  
 2BPG1PinF *Picea breweriana*, épicéa de Brewer, siskiyou spar (= Brewer treurspar) PieBw  
 2BPG1PinF *Picea neoveitchii*, épicéa d'Orient, tijgerstaart spar PieNv  
 2BPG1PinF *Picea sitchensis*, épicéa de Sitka, sitka spar PieSi  
 2BPG1PinF *Pinus ayacahuite*, pin blanc du Mexique, mexikaanse witte den PiuAy  
 2BPG1PinF *Pinus cembra*, arolle (= Pin arole) ((*P.*) cembro) (= *P. des Alpes*), alpenden PiuCe  
 2BPG1PinF *Pinus contorta* var. *latifolia*, pin tordu latifolié, pijnboom PiuCt  
 2BPG1PinF *Pinus contorta*, pin tordu tortillé, draaiden PiuCn  
 2BPG1PinF *Pinus halepensis*, pin d'Aleppe, aleppo pijn PiuHa  
 2BPG1PinF *Pinus mugo* (= *P. montana*), pin des montagnes (= *p. mugo*) (= *p. nain des montagnes*), bergden PiuMu  
 2BPG1PinF *Pinus nigra* (= *P. n. ssp nigra*), pin noir d'Autriche, zwarte den St2FrAR PiuNi  
 2BPG1PinF *Pinus nigra ssp larico*, pin pleureur, tranenden PiuNL  
 2BPG1PinF *Pinus parviflora*, pin blanc du Japon, japonse witte den PiuPf  
 2BPG1PinF *Pinus peuce*, pin de Macédoine, balkanden PiuPe  
 2BPG1PinF *Pinus pinaster* (= *P. maritima*), pin maritime, zeepijn PiuPl  
 2BPG1PinF *Pinus pinea*, pin parasol (= *P. pignon*), parasolpijn PiuPn  
 2BPG1PinF *Pinus ponderosa*, pin jaune (= *P. à bois lourd*), gele den PiuPo  
 2BPG1PinF *Pinus rigida*, pin rigide (= Pitchpin), doornden PiuRi  
 2BPG1PinF *Pinus strobus*, pin de Weymouth, Weymouth-den PiuSt  
 2BPG1PinF *Pinus sylvestris*, pin sylvestre, grove den St1 FrAC PiuSi  
 2BPG1PinF *Pinus wallichiana*, pin de Corse (= *p. (pleureur) de l'Himalaya*), corsicaanse den PiuWa  
 2BPG1PinF *Pseudotsuga menziesii*, douglas (= Pin d'Oregon) (= Sapin de Douglas), douglasspar (= Gewone douglas)St1FrAR PstMe  
 2BPG1PinF *Tsuga canadensis*, pruche, oostelijke hemlockspar St2FrRR TsuCa  
 2BPG1PinF *Tsuga diversifolia*, tsuga du Japon septentrional, noord-Japanse hemlockspar TsuDi  
 2BPG1PinF *Tsuga heterophylla*, tsuga hétérophylle, hemlockspar (Westamerikaanse-) TsuHe

### 2BPG1SioF = Sciadopityaceae

2BPG1SioF *Sciadopitys verticillata*, pin parasol du Japon, kransspar SioVe

### 2BPG1TaaF = Taxaceae

2BPG1TaaF *Cephalotaxus fortunei*, céphalotaxus de Chine, knoptaxus (Chinese-) CexFo  
 2BPG1TaaF *Cephalotaxus harringtonii*, céphalotaxus du Japon, knoptaxus (Japonse-) CexHa  
 2BPG1TaaF *Taxus baccata*, if commun (= *i. fastigié*) (= *i. d'Irlande*), taxus (= cenijnboom) St° FrAC TaxBa  
 2BPG1TaaF *Taxus brevifolia*, if de Californie, kortnaaldige taxus TaxBr  
 2BPG1TaaF *Torreya californica* (= *T. myristica*), muscadier de Californie, Californische torrey ToyCa

### 2BPL ≡ 1LycP = Lycopodiophyta

### 2BPL1Self = Selaginellaceae

2BPL1Self *Selaginella lepidophylla*, fausse rose de Jéricho (= mousse de résurrection), valse roos van Jericho SelLe

### 2BPM ≡ 1MagP1AngC1---D = Magnoliophyta Angiospermae Monocotyledonae FR=Magnoliophytes Angiospermes Monocotylédones NL=Magnoliophytes Bedektzadigen Éenzaadlobbigen

M.-Ch. & J.-Fr. Misonne, Essai de nomenclature (Latin, Fr, NL) de photos nature / sciences & quelques autres, page 66

[https://www.eppo.int/media/uploaded\\_images/MEETINGS/Meetings\\_2018/webinar/09\\_Misonne.pdf](https://www.eppo.int/media/uploaded_images/MEETINGS/Meetings_2018/webinar/09_Misonne.pdf)



2BPMH ≡ Monocotyledonae herbaceae FR=Monocotylédones herbacées  
NL=Kruidactige éénzaadlobbigen

2BPMH1AliF = Alismataceae

2BPMH1AliF *Alisma plantago-aquatica*, plantain d'eau commun, grote waterweegbree AlsPa

2BPMH1AmyF = Amaryllidaceae

2BPMH1AmyF *Allium fistulosum*, ciboule, stengelui AllFi

2BPMH1AmyF *Allium schoenoprasum*, ciboulette, bieslook AllSc

2BPMH1AmyF *Allium ursinum*, ail des ours, daslook AllUr

2BPMH1AmyF *Allium vineale*, ail des vignes, kraailook AllVi

2BPMH1AmyF *Galanthus nivalis*, perce-neige commun, gewoon sneeuwkllokje GaxNi

2BPMH1AmyF *Narcissus \$\$\$ spec.*, Fr\$, NI\$

2BPMH1AmyF *Narcissus pseudonarcissus*, jonquille, gele narcis NarPs

2BPMH1AmyF *Narcissus sp.*, narcisse, narcis Nar--

2BPMH1ArmF = Araceae

2BPMH1ArmF *Arum maculatum*, gouet tacheté, gevlekte aronskelk AbgMa

2BPMH1ArmF *Lemna \$\$\$ spec.*, Fr\$, NI\$

2BPMH1ArmF *Lemna minor*, petite lentille d'eau, klein kroos LemMi

2BPMH1ArmF *Lemna minuta*, minuscule lentille d'eau, dwergkroos LemMt

2BPMH1ArmF *Spirodela polyrhiza*, spirodèle à plusieurs racines, veelwortelig kroos Spi--

2BPMH1AsgF = Asparagaceae FR=Asparagacées NL=Aspergefamilie

2BPMH1AsgF *Convallaria majalis*, muguet-de-mai, lelietje-van-Dalen CnkMa

2BPMH1AsgF *Dipcadi serotinum*, dipcadi tardif, NI\$ DpdSe

2BPMH1AsgF *Hyacinthoides non-scripta*, jacinthe des bois, wilde hyacint HcjNs

2BPMH1AsgF *Maianthemum bifolium*, maianthème à deux feuilles, dalkruid MnhBi

2BPMH1AsgF *Ornithogalum umbellatum*, belle d'onze heures, gewone vogelmelk OtgUm

2BPMH1AsgF *Polygonatum multiflorum*, sceau de Salomon multiflore, veelbloemig salomonszegel PgtMu

2BPMH1AsgF *Tractema verna* (= *Scilla v.*), scille printanière, sterhyacint TkaVe

2BPMH1BroF = Bromeliaceae

2BPMH1BroF *AnhCo Ananas comosus* =Ananas, Fr\$, NI\$ An

2BPMH1CxfF = Colchicaceae

2BPMH1CxfF *Colchicum autumnale*, colchique d'automne, herfsttijldloos CxfAu

2BPMH1CypF = Cyperaceae FR=Cypéracées NL=Cypergrassenfamilie

2BPMH1CypF1CypS = Cyperaceae-Cyperoideae FR=Cypéracées  
NL=Cypergrassenfamilie

2BPMH1CypF1CypS *Carex \$\$\$ curta*, laïche blanchâtre, Fr\$, NI\$

2BPMH1CypF1CypS *Carex \$\$\$ nigra*, laïche noire, Fr\$, NI\$

2BPMH1CypF1CypS *Carex \$\$\$ riparia*, laïche des rives, Fr\$, NI\$

2BPMH1CypF1CypS *Carex acuta* (= *C. gracilis*), laïche aiguë, draadzegge CrxGr

2BPMH1CypF1CypS *Carex acutiformis*, laïche des marais, moeraszegge CrxAf

2BPMH1CypF1CypS *Carex arenaria*, laïche des sables, zandzegge CrxAr

2BPMH1CypF1CypS *Carex brizoides*, laïche fausse brize, trilgraszegge CrxBr

2BPMH1CypF1CypS *Carex cuprina* (= *C. otrubae*), laïche rousse (= l. cuivrée), valse voszegge CrxOt

2BPMH1CypF1CypS *Carex demissa*, laïche à tige basse, geelgroene zegge (= lage zegge) CrxDe

2BPMH1CypF1CypS *Carex disticha*, laïche distique, tweerijige zegge CrxDi

2BPMH1CypF1CypS *Carex elata*, laïche raide, stijve zegge CrxEl

2BPMH1CypF1CypS *Carex elongata*, laïche allongée, elzenzegge CrxEg

2BPMH1CypF1CypS *Carex flacca*, laïche glauque, zeegroene zegge CrxFl

2BPMH1CypF1CypS *Carex hirta*, laïche hérissée, ruige zegge CrxHi

M.-Ch. & J.-Fr. Misonne, Essai de nomenclature (Latin, Fr, NL) de photos nature / sciences & quelques autres, page 67

[https://www.eppo.int/media/uploaded\\_images/MEETINGS/Meetings\\_2018/webinar/09\\_Misonne.pdf](https://www.eppo.int/media/uploaded_images/MEETINGS/Meetings_2018/webinar/09_Misonne.pdf)

2BPMH1CypF1CypS Carex lasiocarpa, laïche filiforme, scherpe zegge CrxLc  
 2BPMH1CypF1CypS Carex leporina (= C. ovalis), laïche patte de lièvre (= l. ovale), hazenzegge CrxOv  
 2BPMH1CypF1CypS Carex pallescens, laïche pâle, bleke zegge CrxPl  
 2BPMH1CypF1CypS Carex paniculata, laïche paniculée, pluimzegge CrxPn  
 2BPMH1CypF1CypS Carex pendula, laïche à épis pendants, hangende zegge CrxPe  
 2BPMH1CypF1CypS Carex pilulifera, laïche à pilules, pilzegge CrxPi  
 2BPMH1CypF1CypS Carex pseudobrizoides (= C. reichenbachii), laïche de Reichenbach, valse zandzegge (= schaduwz.) CrxRb  
 2BPMH1CypF1CypS Carex pseudocyprus, laïche faux-souchet, cyperzegge CrxPs  
 2BPMH1CypF1CypS Carex remota, laïche à épillets espacés, ijle zegge CrxRe  
 2BPMH1CypF1CypS Carex rostrata, laïche rostrée (= l. à bec), snavelzegge CrxRo  
 2BPMH1CypF1CypS Carex sylvatica, laïche des bois, boszegge CrxSy  
 2BPMH1CypF1CypS Carex vesicaria, laïche vésiculeuse (= l. en vésicule), blaaszegge CrxVe  
 2BPMH1CypF1CypS Cladium mariscus, marisque à feuilles en scie, galigaan ClkMa  
 2BPMH1CypF1CypS Eleocharis palustris, scirpe des marais, gewone waterbies EloPa  
 2BPMH1CypF1CypS Scirpus sylvaticus, scirpe des forêts, bosbies ScpSi

### 2BPMH1GraF = Poaceae (= Gramineae 1GraF) FR=Poacées NL=Grassenfamilie

2BPMH1GraF Agrostis canina, agrostide canine, kruipend struisgras AgsCa  
 2BPMH1GraF Agrostis capillaris, agrostide commune, gewoon struisgras AgsTe  
 2BPMH1GraF Agrostis stolonifera, traïnasse (= agrostide stolonifère), kruipgras AgsSt  
 2BPMH1GraF Agrostis vinealis, agrostide des sables, zandstruisgras AgsVi  
 2BPMH1GraF Alopecurus geniculatus, vulpin genouillé, geknikte vossestaart AloGe  
 2BPMH1GraF Alopecurus pratensis, vulpin des prés, akkervossestaart (= veld-) AloPr  
 2BPMH1GraF Anisantha sterilis (= Bromus st.), brôme stérile, ijle dravik BroSt  
 2BPMH1GraF Anthoxanthum odoratum, flouve odorante, gewoon reukgras AoxOd  
 2BPMH1GraF Apera spica-venti, brachypode des bois, boskortsteel BrcSi  
 2BPMH1GraF Arrhenatherum elatius, fromental, Frans raaigras ArrEl  
 2BPMH1GraF Avena sativa, avoine cultivée, haver AveSa  
 2BPMH1GraF Brachypodium sylvaticum, flouve odorante, gewoon reukgras AoxOd  
 2BPMH1GraF Briza media, amourette, bevertjes BrzMe  
 2BPMH1GraF Bromus hordeaceus (= B. mollis), brome mou, zacht zwenkgras BroMo  
 2BPMH1GraF Bromus sterilis, brome stérile, ijle dravik BroSt  
 2BPMH1GraF Calamagrostis canescens, calamagrostis canescens (= c. des marais), pluimstruisriet ClmCa  
 2BPMH1GraF Calamagrostis epigejos, calamagrostis épigéos, duinriet ClmEp  
 2BPMH1GraF Cymbopogon citratus, herbe citron (= citronnelle), citroengras CygCi  
 2BPMH1GraF Cynosurus cristatus, crételle des prés, kamgras CycCr  
 2BPMH1GraF Dactylis glomerata, dactyle aggloméré, kroppaar DacGl  
 2BPMH1GraF Deschampsia cespitosa, canche cespiteuse, ruwe smele DecCa  
 2BPMH1GraF Deschampsia flexuosa, canche flexueuse, bochtige smele DecFl  
 2BPMH1GraF Digitalia sanguinalis, digitale sanguine, bloedgierst DigSa  
 2BPMH1GraF Echinochloa crus-galli, panic pied-de-coq, hanepoot EchCg  
 2BPMH1GraF Elymus repens (= Agropyron r.), chiendent commun, kweekgras AgrRe  
 2BPMH1GraF Glyceria fluitans, glycérie flottante, mannagrass GlyFl  
 2BPMH1GraF Glyceria maxima, glycérie géante, gewoon liesgrass GlyMa  
 2BPMH1GraF Holcus lanatus, houlque laineuse (= h. velue), witbol HolLa  
 2BPMH1GraF Holcus mollis, houlque molle, zachte witbol HolMo  
 2BPMH1GraF Hordeum distichon, orge à deux rangs (= o. de brasserie), tweerijige gerst HorDi  
 2BPMH1GraF Hordeum murinum, orge queue-de-rat, muizengerst HorMu  
 2BPMH1GraF Hordeum vulgare ssp. Hexasticum, escourgeon (= orge d'hiver à 6 rangs), wintertarwe Hor--

M.-Ch. & J.-Fr. Misonne, Essai de nomenclature (Latin, Fr, NL) de photos nature / sciences & quelques autres, page 68

[https://www.eppo.int/media/uploaded\\_images/MEETINGS/Meetings\\_2018/webinar/09\\_Misonne.pdf](https://www.eppo.int/media/uploaded_images/MEETINGS/Meetings_2018/webinar/09_Misonne.pdf)

2BPMH1GraF *Hordeum vulgare*, orge commun (= o. cultivé) (= o. vulgaire) (= orge à 4 rangs) (= o. à 6 rangs), gerst (= gewone g.) HorVx  
 2BPMH1GraF *Lolium giganteum* (= *Festuca* g.), fétuque géante, reuzenzwenkgras FesGi  
 2BPMH1GraF *Lolium multiflorum* var. *westerwoldicum*, ray-grass de Westerwold, Westerwolds raaigras Lol--  
 2BPMH1GraF *Lolium multiflorum*, ray-grass italien (= r. multiflore), Italiaans raaigras LolMu  
 2BPMH1GraF *Lolium perenne*, ray-grass anglais, engels raaigras LolPe  
 2BPMH1GraF *Milium effusum*, petit millet, bosgierstgras MliEf  
 2BPMH1GraF *Molinia caerulea*, molinie bleue, pijpestrootje MoiCo  
 2BPMH1GraF *Nardus stricta*, nard raide, borstelgras NadSt  
 2BPMH1GraF *Oryza sativa*, riz commun, rijst OrySa  
 2BPMH1GraF *Phalaris arundinacea*, baldingère, rietgras TypAr  
 2BPMH1GraF *Phleum bertolonii* (= *P. nodosum*), phléole noueuse, klein timotheegras PhlPb  
 2BPMH1GraF *Phleum pratense*, phléole des prés, timotheegras PhlPr  
 2BPMH1GraF *Phragmites australis*, roseau (= phragmite commun), riet PhrCo  
 2BPMH1GraF *Poa annua*, pâturin annuel, straatgras PoaAn  
 2BPMH1GraF *Poa compressa*, pâturin comprimé, plat beemdgras PoaCo  
 2BPMH1GraF *Poa nemoralis*, pâturin des bois, schaduwgras PoaNe  
 2BPMH1GraF *Poa pratensis*, pâturin des bprés, veldbeemdgras PoaPr  
 2BPMH1GraF *Poa trivialis*, pâturin commun, ruw beemdgras PoaTr  
 2BPMH1GraF *Schedonorus arundinaceus* (= *Festuca* a.), fétuque élevée (= f. roseau), rietzwenkgras FesAr  
 2BPMH1GraF *Schedonorus pratensis* (= *Festuca* p.), fétuque des prés, beemdlangbloem FesPr  
 2BPMH1GraF *Secale cereale*, seigle, rogge SeCe  
 2BPMH1GraF *Trisetum flavescens*, avoine dorée, goudhaver TrxFI  
 2BPMH1GraF *Triticum aestivum* (= *T. sativum*) (= *T. vulgare*), froment (= blé tendre), tarwe TrzAx  
 2BPMH1GraF *Triticum durum*, blé dur, harde tarwe TrzDu  
 2BPMH1GraF *Triticum spelta*, épeautre, spelt TrzSp  
 2BPMH1GraF *Vulpia bromoides*, vulpie faux-brome, eekhoornzwenkgras VlpBr  
 2BPMH1GraF x *Triticosecale rimpai* (= *Triticum aestivum* x *Secale cereale*), triticale, triticale TtlRi  
 2BPMH1GraF *Zea mays*, maïs (= maize (GB)) (= corn (USA)), mais ZeaMx

### 2BPMH1GraF1BamS = Bambusoideae

#### 2BPMH1IriF = Iridaceae

2BPMH1IriF *Limniris pseudacorus*, iris faux acore (= i. jaune) (= i. des marais), gele lis IriPs  
 2BPMH1IriF *Romulea bulbocodium*, romulée bulbo-code, NI\$ RomBu

#### 2BPMH1JunF = Juncaceae

2BPMH1JunF *Juncus* \$\$\$ *bufonius*, jonc des crapauds, Fr\$, NI\$  
 2BPMH1JunF *Juncus acutiflorus*, jonc à fleurs aiguës, bosrus (= veldrus) lunAf  
 2BPMH1JunF *Juncus articulatus*, jonc articulé, waterrus lunAr  
 2BPMH1JunF *Juncus conglomeratus*, jonc aggloméré, biezeknoppen lunCg  
 2BPMH1JunF *Juncus effusus*, jonc épars, pitrus lunEf  
 2BPMH1JunF *Juncus inflexus*, jonc glauque, zeegroene rus lunIn  
 2BPMH1JunF *Juncus tenuis*, jonc grêle, tengere rus lunTe  
 2BPMH1JunF *Luzula campestris*, luzule champêtre, gewone veldbies LuuCa  
 2BPMH1JunF *Luzula multiflora*, luzule multiflore, veelbloemige veldbies LuuMu

#### 2BPMH1LilF = Liliaceae

2BPMH1LilF *Lilium martagon*, Lis martagon, Tukse lelie, LilMa, Fr\$, NI\$ *Lilium m*

#### 2BPMH1MusF = Musaceae

2BPMH1MusF *MubPa* *Musa* x *paradisiaca* = Bananier, Fr\$, NI\$ Mu

### 2BPMH1NtcF = Nartheciaceae

2BPMH1NtcF *Narthecium ossifragum*, ossifrage, beenbreek NtcOs

### 2BPMH1OrcF = Orchidaceae

#### 2BPMH1OrcF1EpdS = Orchidaceae-Epidendroideae

2BPMH1OrcF1EpdS *Neottia ovata* (= *Listera o.*), grande listère, grote keverorchis LsrOv

2BPMH1OrcF1EpdS *Tropidia scita*, Fr\$, moeraszweefvlieg Tpd--

#### 2BPMH1OrcF1OrcS = Orchidaceae-Orchidoideae

2BPMH1OrcF1OrcS *Anacamptis morio* (= *Orchis m.*), orchis bouffon, harlekijnsorchis OrsMo

2BPMH1OrcF1OrcS *Dactylorhiza fuchsii*, orchis de Fuchs, bosorchis DakFu

2BPMH1OrcF1OrcS *Dactylorhiza incarnata*, orchis incarna, vleeskleurige orchis DakIn

2BPMH1OrcF1OrcS *Gymnadenia rhellicani*, orchis vanillé, zwarte vanilleorchis Ngtrh

2BPMH1OrcF1OrcS *Platanthera sp.*, platanthère, nachtorchis Ple--

#### 2BPMH1OrcF1VanS = Orchidaceae-Vanilloideae

2BPMH1OrcF1VanS *Vanilla planifolia*, vanillier commun, NI\$ VanPl

### 2BPMH1PalF = Arecaceae (= Palmaceae 1PalF)

2BPMH1PalF *CcnNu Cocos nucifera* =Cocotier commun, Fr\$, NI\$ Co

2BPMH1PalF *Chamaerops humilis*, palmier nain, europese dwergpalm CmeHu

2BPMH1PalF *PhxDA Phoenix dactylifera* =Palmier dattier, Fr\$, NI\$ Ph

### 2BPMH1PotF = Potamogetonaceae

2BPMH1PotF *Potamogeton \$\$\$ obtusifolius*, potamot à feuilles obtuses, Fr\$, NI\$

2BPMH1PotF *Potamogeton \$\$\$ spec.*, Fr\$, NI\$

2BPMH1PotF *Potamogeton crispus*, potamot crépu, gekroesd fonteinkruid PtmCr

2BPMH1PotF *Potamogeton polygonifolius*, potamot à feuilles de renouée, duizendknoopfonteinkruid PtmOg

2BPMH1PotF *Potamogeton pusillus*, potamot fluët, tenger fonteinkruid PtmPu

2BPMH1PotF *Potamogeton sp.*, potamot, fonteinkruid Ptm--

2BPMH1PotF *Stuckenia pectinata* (= *Potamogeton p.*), potamot pectiné, kam-fonteinkruid PtmPe

2BPMH1PotF *Zannichellia palustris*, zannichellie des marais, zannichellia ZaiPa

### 2BPMH1TypF = Typhaceae FR=Typhacées NL=Lisdoddefamilie

2BPMH1TypF *Sparganium \$\$\$ spec.*, Fr\$, NI\$

2BPMH1TypF *Sparganium emersum*, rubanier émergé, kleine egelskop SpgEm

2BPMH1TypF *Sparganium erectum*, rubanier dressé, grote egelskop SpgEr

2BPMH1TypF *Typha angustifolia*, massette à feuilles étroites, kleine lisdodde TyhAn

2BPMH1TypF *Typha latifolia*, massette à larges feuilles, grote lisdodde TylLa

### 2BPMH1XanF = Xanthorrhoeaceae

2BPMH1XanF *Aloe vera*, aloès officinal, aloë AlfVe

2BPMH1XanF *Asphodelus fistulosus ssp tenuifolius*, asphodèle à petites feuilles, NI\$ AshFt

### 2BPMH1ZinF = Zingiberaceae

2BPMH1ZinF *ZinOf Zingiber officinale* =Gingembre, Fr\$, NI\$ Zi

## 2BPML ≡ Monocotyledonae lignosae

### 2BPML1AsgF = Asparagaceae

2BPML1AsgF *Dracaena draco*, dragonnier des Canaries, drakenbloedboom DrnDr

2BPML1AsgF *Dracaena marginata*, dragonnier de Madagascar, drakenbloedboom DrnMa

2BPML1AsgF *Yucca brevifolia*, arbre de Josué, boom van Jozua UccBr

### 2BPML1MusF = Musaceae

2BPML1MusF *Musa x paradisiaca*, bananier commun, gewoon banaan MubPa

### 2BPML1PalF = Arecaceae (= Palmaceae) FR=palmiers NL=palmbomen

2BPML1PalF *Areca catechu*, aréquier (= Noyer d'arec) (= Palmier à bétel), areekpalm (= Arekanootpalm) ArmCa

M.-Ch. & J.-Fr. Misonne, Essai de nomenclature (Latin, Fr, NI) de photos nature / sciences & quelques autres, page 70

[https://www.eppo.int/media/uploaded\\_images/MEETINGS/Meetings\\_2018/webinar/09\\_Misonne.pdf](https://www.eppo.int/media/uploaded_images/MEETINGS/Meetings_2018/webinar/09_Misonne.pdf)

2BPML1PalF Bismarckia nobilis, palmier de Bismarck (= Latanier), zilverpalm BimNo  
 2BPML1PalF Borassus flabellifer, palmier de Palmyre (= P. à sucre) (= Borasse) (= Rondier) (= Rônier),  
 palmyrpalm BasFl  
 2BPML1PalF Calamus rotang, rotang, rotapalm CluRo  
 2BPML1PalF Chamaerops humilis, palmier nain, europese dwergpalm CmeHu  
 2BPML1PalF Cocos nucifera, cocotier commun, gewone kokospalm CcnNu  
 2BPML1PalF Corypha umbraculifera, talipot parasol, parasolwaaierpalm CpuUm  
 2BPML1PalF Elaeis guineensis, palmier à huile d'Afrique (= Éléis), oliepalm (Afrikaanse -) EaiGu  
 2BPML1PalF Elaeis oleifera, palmier à huile d'Amérique (= Éléis), oliepalm (Amerikaanse -) EaiOl  
 2BPML1PalF Howea belmoreana (= Kentia b.), kentia (= Palmier sentinelle), kentiapalm HowBel  
 2BPML1PalF Howea forsteriana (= Kentia f.), kentia (= Howeïa de Forster), kentiapalm HowFo  
 2BPML1PalF Hyphaene thebaica, doum (= Palmier doum), doumpalm HhyTh  
 2BPML1PalF Jubaea chilensis, cocotier du Chili, honingpalm lubCh  
 2BPML1PalF Lantana verschoffeltii, latanier jaune, geel Latan Palm Lta--  
 2BPML1PalF Lodoicea maldivica (= L. callipyge), cocotier de mer (= Coco-fesse), coco de mer LodMa  
 2BPML1PalF Metroxylon sagu, sagoutier (= Palmier à sagou), sagopalm MtrSa  
 2BPML1PalF Phoenix canariensis, dattier des Canaries (= Palmier des C.), kanarische dadelpalm PhxCa  
 2BPML1PalF Phoenix dactylifera, palmier dattier, dadelpalm PhxDa  
 2BPML1PalF Raphia regalis, raphia royal, raphia Raj--  
 2BPML1PalF Trachycarpus fortunei, palmier à chanvre (= P. de Chine), windmolenpalm TrrFo  
 2BPML1PalF Washingtonia filifera, palmier jupon, californische palm WatFi  
 2BPML1PalF Washingtonia robusta, washingtonia robuste (= Palmier du Mexique), mexicaanse  
 waaierpalm WatRo

### 2BPML1PanF = Pandanaceae

2BPML1PanF Pandanus utilis, pandane (=Vacoa) (=Palmier à vis), schroefpalm PadUt

### 2BPML1StzF = Strelitziaceae

2BPML1StzF Ravenala madagascariensis, arbre du voyageur (= Ravenala), reizigersboom RavMa

### 2BPML1XanF = Xanthorrhoeaceae

2BPML1XanF Aloe vera, aloès officinal, aloë AlfVe

### 2BPP ≡ 1PteP Pteridophyta

#### 2BPPE ≡ 1EquC Equisetopsida

2BPPE1EquF Equisetum arvense, préle des champs, akkerpaardestaart EquAr  
 2BPPE1EquF Equisetum fluviatile, préle fluviatile, holpijp EquFl  
 2BPPE1EquF Equisetum palustre, préle des marais, moeraspaardestaart EquPa  
 2BPPE1EquF Equisetum sylvaticum, préle des bois, bospaardestaart EquSy  
 2BPPE1EquF Equisetum telmatea, préle géante, reuzenpaardestaart EquTe

#### 2BPPP ≡ 1PteC Pteridopsida

#### 2BPPP1AsnF = Aspleniaceae

2BPPP1AsnF Asplenium adiantum-nigrum, doradille noire, zwartsteel AslAn  
 2BPPP1AsnF Asplenium ruta-muraria, doradille rue-de-muraille, muurvaren AslRm  
 2BPPP1AsnF Asplenium scolopendrium (= Phyllitis s.), langue de cerf (=Scolopendre), tongvaren PyiSc  
 2BPPP1AsnF Asplenium septentrionale, doradille du Nord, noordse streepvaren AslSe  
 2BPPP1AsnF Asplenium trichomanes, fausse capillaire, steenbreekvaren AslTr  
 2BPPP1AsnF Asplenium viride, doradille verte, groensteel AslVi  
 2BPPP1AsnF Ceterach officinarum, cétérach (= Asplénie -), schubvaren CthOf

#### 2BPPP1BleF = Blechnaceae

2BPPP1BleF Blechnum spicant, blechnum en épi (=Fougère pectinée), dubbelloof BleSp

#### 2BPPP1CyaF = Cyatheaceae

2BPPP1CyaF Cyathea contaminans, fougère arborescente, boomvaren CzaCn

M.-Ch. & J.-Fr. Misonne, Essai de nomenclature (Latin, Fr, NL) de photos nature / sciences & quelques autres, page 71

[https://www.eppo.int/media/uploaded\\_images/MEETINGS/Meetings\\_2018/webinar/09\\_Misonne.pdf](https://www.eppo.int/media/uploaded_images/MEETINGS/Meetings_2018/webinar/09_Misonne.pdf)

2BPPP1CyaF *Cyathea dealbata*, fougère arborescente argentée, zilvervaren CzaDe

2BPPP1DenF = Dennstaedtiaceae

2BPPP1DenF *Pteridium aquilinum*, fougère aigle, adelaarsvaren PteAq

2BPPP1DikF = Dicksoniaceae

2BPPP1DikF *Dicksonia antarctica*, fougère arborescente australienne, Tasmaanse boomvaren DckAn

2BPPP1DryF = Dryopteridae

2BPPP1DryF *Dryopteris affinis*, dryoptéris écailleux, geschubde mannetjesvaren DyoAf

2BPPP1DryF *Dryopteris carthusiana*, dryoptéris des chartreux, smalle stekelvaren DyoCa

2BPPP1DryF *Dryopteris dilatata*, dryoptéris dilaté, stekelvaren DyoDi

2BPPP1DryF *Dryopteris filix-mas*, fougère mâle, mannetjesvaren DyoFm

2BPPP1DryF *Polystichum aculeatum*, polystic à aiguillons, stijve naaldvaren PoiAc

2BPPP1DryF *Polystichum lonchitis*, polystic en lance, lansvaren PoiLo

2BPPP1DryF *Polystichum setiferum*, polystic à soies, zachte naaldvaren PoiSe

2BPPP1OnkF = Onocleaceae

2BPPP1OnkF *Matteuccia struthiopteris*, matteuccie (= fougère plume d'autruche), struisvaren MttSt

2BPPP1OsmF = Osmundaceae

2BPPP1OsmF *Osmunda regalis*, fougère royale (= osmonde), koningsvaren OsmRe

2BPPP1PopF = Polypodiaceae

2BPPP1PopF *Gymnocarpium dryopteris*, lastrée du chêne, gebogen driehoeksvaren GmnDr

2BPPP1PopF *Gymnocarpium robertianum*, lastrée du calcaire, rechte driehoeksvaren GmnRo

2BPPP1PopF *Polypodium \$\$\$ spec.*, Fr\$, NL\$

2BPPP1PopF *Polypodium interjectum*, polypode intermédiaire, brede eikvaren PlvIn

2BPPP1PopF *Polypodium vulgare*, polypode vulgaire, gewone eikvaren PlvVu

2BPPP1PteF = Pteridaceae

2BPPP1PteF *Cryptogramma crispa*, allosore crépu, gekroesde rolvaren CgmCr

2BPPP1ThlF = Thelypteridaceae

2BPPP1ThlF *Oreopteris limbosperma*, fougère des montagnes, stippelvaren TheLi

2BPPP1ThlF *Phegopteris connectilis*, phégopteris faux-polypode (=Fougère d'Astéryx), smalle beukvaren ThePh

2BPPP1WooF = Woodsiaceae

2BPPP1WooF *Athyrium filix-femina*, fougère femelle, wijfjesvaren AtuFf

2BPPP1WooF *Cystopteris fragilis*, cystoptéris fragile, blaasvaren CtpFr

2BPR ≡ 1RhdP = Rhodophyta (= Rhodobionta) FR=Algues rouges

2BV ≡ 1VirusK = Virus & Viruoides

2BV1RibvD = Riboviridia

2BV1RibvD1Coronaviridae° F = Coronaviridae

2BV1RibvD1Coronaviridae° F Sarbecovirus SARSr-CoV-2, Covid-19, NL\$

2BV1RibvD1VrgF = Virgaviridae

2BV1RibvD1VrgF1PomvG Potato mop-top virus PMTV00, virus de la fasciation, NL\$

2C = CULTUREL

2CB = Bâti

2CG = Gastronomie

2CH = Histoire

2CI = Industrie

2CL = Langues

M.-Ch. & J.-Fr. Misonne, Essai de nomenclature (Latin, Fr, NL) de photos nature / sciences & quelques autres, page 72

[https://www.eppo.int/media/uploaded\\_images/MEETINGS/Meetings\\_2018/webinar/09\\_Misonne.pdf](https://www.eppo.int/media/uploaded_images/MEETINGS/Meetings_2018/webinar/09_Misonne.pdf)



2CN = Nature

2CT = Territoire

2D = DURABILITÉ

2DA = Agriculture

2DE = Énergie